

ANUNȚ

În conformitate cu dispozițiile art. 7 din Legea nr. 52/2003 privind transparența decizională în administrația publică, republicată, cu modificările și completările ulterioare, se aduce la cunoștință publică faptul că a fost inițiat și urmează a fi supus aprobării Consiliului Local al municipiului Botoșani următorul proiect de hotărâre:

Proiect de hotărâre privind reorganizarea unor servicii publice de interes local (reorganizarea Direcției Servicii publice, Sport și Agrement Botoșani prin divizare parțială; reorganizarea Serviciului Public de Administrare a Pietelor, Oborului și Cimitirelor aflate în proprietatea municipiului Botoșani)

Proiectul de hotărâre cu documentația aferentă este afișat pe site-ul Primăriei, prima pagină, în Monitorul Oficial Local la pct. 3 secțiunea - *Informarea asupra proiectelor de hotărâri aflate în dezbateră publică conform Legii nr. 52/2003 privind transparența decizională în administrația publică și care vor fi supuse aprobării Consiliului Local.*

Persoanele fizice sau juridice interesate pot depune în scris la Aparatul Consiliului Local, în sediul Primăriei, Piața Revoluției nr.1, camera 104, propuneri, sugestii sau opinii cu valoare de recomandare la proiectul de hotărâre, în termen de 10 de zile lucrătoare începând cu data publicării anunțului.

Primar,
Cosmin Ionuț Andrei

ROMÂNIA
JUDEȚUL BOTOȘANI
MUNICIPIUL BOTOȘANI
CONSILIUL LOCAL

PROIECT DE HOTĂRÂRE
privind reorganizarea unor servicii publice de interes local (reorganizarea Direcției Servicii publice, Sport și Agrement Botoșani prin divizare parțială; reorganizarea Serviciului Public de Administrare a Piețelor, Oborului și Cimitirelor aflate în proprietatea municipiului Botoșani)

CONSILIUL LOCAL AL MUNICIPIULUI BOTOȘANI

analizând propunerile d-lui Primar Cosmin Ionuț Andrei privind reorganizarea unor servicii publice de interes local (reorganizarea Direcției Servicii Publice, Sport și Agrement Botoșani prin divizare parțială; reorganizarea Serviciului Public de Administrare a Piețelor, Oborului și Cimitirelor aflate în proprietatea municipiului Botoșani),

văzând raportul de specialitate comun al Direcției edilitare, Direcției economice, Serviciului patrimoniu și Serviciului juridic – contencios, rapoartele de avizare ale comisiilor de specialitate ale Consiliului Local, precum și Studiul de fundamentare privind reorganizarea unor servicii publice de interes local,

în baza dispozițiilor art. 204, art. 225 – 239 și art. 242 din Legea nr. 287/2009 privind Codul civil, republicată, cu modificările și completările ulterioare, art. 1 – 4 și art. 8 din Ordonanța Guvernului nr. 21/2002 privind gospodărirea localităților urbane și rurale, cu modificările și completările ulterioare, art. 1 – 14, art. 18 – 29 și art. 32 din Ordonanța Guvernului nr. 71/2002 privind organizarea și funcționarea serviciilor publice de administrare a domeniului public și privat de interes local, cu modificările și completările ulterioare, art. 67 alin. (1) lit. b) și art. 68 din Legea nr. 273/2006 privind finanțele publice locale, cu modificările și completările ulterioare, dispozițiilor incidente în materie ale Legii – Cadru privind salarizarea personalului plătit din fonduri publice nr. 153/2017, cu modificările și completările ulterioare, și ale Legii nr. 53/2003 privind Codul muncii, republicată, cu modificările și completările ulterioare, coroborate cu cele ale art. 129 alin. (2) lit. a), c) și d), alin. (3) lit. e), art. 130 și art. 580 – 594 din Ordonanța de urgență a Guvernului nr. 57/2019 privind Codul administrativ, cu modificările și completările ulterioare,

în temeiul art. 196 alin. (1) lit. a) din Ordonanța de urgență a Guvernului nr. 57/2019 privind Codul administrativ, cu modificările și completările ulterioare,

HOTĂRĂȘTE:

Art. 1 (1) Reorganizarea Direcției Servicii Publice, Sport și Agrement – Botoșani, cu sediul în municipiul Botoșani, Calea Națională, nr. 44B, Cod poștal 710012, prin divizare parțială, și transmiterea părții din patrimoniul încredințat spre administrare, aferentă activităților Serviciului Intervenției Edilitare și Serviciului amenajare spații verzi, către Serviciul public de Administrare a Piețelor, Oborului și Cimitirelor aflate în proprietatea municipiului Botoșani.

(2) Reorganizarea Serviciului Public de Administrare a Piețelor, Oborului și Cimitirelor aflate în proprietatea municipiului Botoșani prin fuziunea prin absorbția părții din patrimoniul Direcției Servicii Publice, Sport și Agrement – Botoșani rezultată în urma divizării

prevăzute la alin. (1). În urma fuziunii, Serviciul public de Administrare a Piețelor, Oborului și Cimitirelor aflate în proprietatea municipiului Botoșani se organizează la nivel de Direcție și își schimbă denumirea în Direcția de Servicii Publice – Botoșani.

(3) În urma reorganizării, prin divizare parțială, Direcția Servicii Publice, Sport și Agreement – Botoșani își schimbă denumirea în Direcția pentru Sport și Agreement Botoșani.

Art. 2 (1) Direcția pentru Sport și Agreement Botoșani este persoană juridică de naționalitate română, cu sediul și adresa de corespondență în municipiul Botoșani, Calea Națională, nr. 44B, Cod poștal 710012, ce funcționează în sistemul gestiunii directe sub autoritatea Consiliului Local al municipiului Botoșani.

(2) Direcția pentru Sport și Agreement Botoșani funcționează ca serviciu public de interes economic general, destinat satisfacerii nevoilor comunității locale, și are ca principal obiect de activitate: administrarea, gestionarea, modernizarea, dezvoltarea, întreținerea și exploatarea bunurilor din domeniul public și privat al municipiului Botoșani, bunuri utilizate pentru prestarea de servicii și funcționarea: Stadionului municipal, Stadionului „Victoria”, Stadionului „Mecanex”, zonei de agreement constituită pe structura lacului din Parcul „Mihai Eminescu”, Sălii Polivalente „Elisabeta Lipă” și Parcului Regional de Agreement Turistic și Sportiv „Cornișa”, cu dotările, echipamentele și instalațiile aferente acestora.

(3) În termen de 30 de zile de la data intrării în vigoare a prezentei hotărâri, conducerea Direcției pentru Sport și Agreement Botoșani va prezenta propunerile privind:

- noul Regulament de organizare și funcționare al direcției;

- regulamentele de serviciu și caietele de sarcini aferente acestora, conform dispozițiilor art. 10 alin. (3) din Ordonanța Guvernului nr. 71/2002.

(4) Până la adoptarea și intrarea în vigoare a regulamentelor și caietelor de sarcini prevăzute la alin. (3), activitatea Direcției pentru Sport și Agreement Botoșani se desfășoară în baza regulamentelor în vigoare, aferente obiectului său de activitate.

Art. 3 (1) Direcția Servicii Publice Botoșani este persoană juridică de naționalitate română, cu sediul principal în municipiul Botoșani, Pietonalul Transilvaniei, nr. 2, județul Botoșani (în incinta Pieței Centrale a municipiului Botoșani) și sediul secundar în municipiul Botoșani, str. Codrului, nr. 16, județul Botoșani.

(2) Direcția Servicii Publice Botoșani funcționează ca serviciu de interes economic general, destinat satisfacerii nevoilor comunității locale și are ca principal obiect de activitate administrarea, gestionarea, modernizarea, dezvoltarea, întreținerea și exploatarea bunurilor din domeniul public și privat al municipiului Botoșani, bunuri utilizate pentru funcționarea piețelor, oborului și cimitirelor, precum și a celor destinate prestațiilor edilitare (semnalizare rutieră; întreținere și exploatare fântâni arteziene; mentenanță semafoare; amenajare, întreținere și reparații locuri de joacă, montare, reparații și întreținere mobilier urban, etc.), amenajării și întreținerii spațiilor verzi, lucrări de exploatare forestieră, gestionarea populației canine fără stăpân.

(3) Obiectivele generale Direcției Servicii Publice Botoșani sunt:

a) administrarea eficientă a bunurilor proprietate publică și privată utilizate în asigurarea prestațiilor specifice;

b) să propună strategii de îmbunătățire, modernizare și dezvoltare a infrastructurii aferente serviciului;

c) satisfacerea cât mai completă a cerințelor utilizatorilor;

d) asigurarea protecției și funcționării normale a infrastructurii aferente serviciului, evitarea punerii în pericol a persoanelor, bunurilor și mediului, precum și asigurarea condițiilor și respectarea normelor de igienă și sănătate publică;

e) transparența și accesul utilizatorilor la informațiile și documentelor aferente procedurilor pentru care prestațiile se asigură în sistem competitiv;

f) asigurarea regimului de funcționare continuu;

g) organizarea activității pe principii economice și de eficiență.

(4) Cerințele și îndatoririle specifice Direcției Servicii Publice Botoșani sunt prevăzute în regulamentele și caietele de sarcini aferente fiecărui sector de activitate.

(5) Modalitatea de gestiune a activităților Direcției Servicii Publice Botoșani este gestiunea directă.

(6) Detalierea obiectului de activitate, obligațiilor de serviciu public, modalității de monitorizare, evaluare și control ale Direcției Servicii Publice Botoșani sunt stabilite prin regulamentele și caietele de sarcini aferente fiecăruia dintre obiectele principale de activitate.

(7) În termen de 30 de zile de la data intrării în vigoare a prezentei hotărâri, conducerea Direcției Servicii Publice Botoșani va prezenta propuneri privind proiectul Regulamentului de organizare și funcționare a direcției.

Art. 4 Direcția Servicii Publice Botoșani este subiect juridic de drept fiscal, titular al codului unic de înregistrare fiscală și a conturilor deschise la unitățile teritoriale ale trezoreriei sau la unitățile bancare, funcționează cu contabilitate proprie, întocmește în condițiile legii proiectul bugetului de venituri și cheltuieli, precum și situațiile financiare prevăzute de legislația în vigoare.

Art. 5 Se aprobă organigrama și statul de funcții ale Direcției pentru Sport și Agreement Botoșani și Direcției Servicii Publice Botoșani, conform anexelor nr. 1 - 4 la prezenta hotărâre.

(1) Se aprobă bugetul de venituri și cheltuieli pe anul 2022 al Direcției pentru Sport și Agreement Botoșani, conform anexei nr. 5 la prezenta hotărâre.

(2) Se aprobă bugetul de venituri și cheltuieli pe anul 2022 al Direcției Servicii Publice Botoșani, conform anexei nr. 6 la prezenta hotărâre.

Art. 6 (1) Se aprobă situația activelor fixe corporale și necorporale, obiectelor de inventar și stocurilor de materiale, care în urma divizării parțiale a Direcției Servicii Publice Sport și Agreement Botoșani se preiau și se dau în administrarea Direcției Servicii Publice Botoșani, conform anexei nr.7 la prezenta hotărâre.

(2) Contractele în curs de executare ale Direcției Servicii Publice Sport și Agreement Botoșani care, în urma divizării parțiale, se preiau de Direcția Servicii Publice Botoșani sunt prevăzute în lista ce constituie anexa nr. 8 la prezenta hotărâre.

(3) Litigiile Direcției Servicii Publice, Sport și Agreement Botoșani care, în urma divizării parțiale, se preiau de Direcția Servicii Publice – Botoșani sunt prevăzute în lista ce constituie anexa nr. 9 la prezenta hotărâre.

(4) Procedurile de achiziție publică inițiate de Direcția Servicii publice, Sport și Agreement Botoșani care se preiau, cu întreaga documentație, de către Direcția Servicii Publice – Botoșani sunt prevăzute în lista ce constituie anexa nr. 10 la prezenta hotărâre.

(5) Situația personalului care în urma divizării parțiale a Direcției Servicii Publice, Sport și Agreement – Botoșani se transferă la Direcția Servicii Publice Botoșani, conform art. 551 alin. (3) din Codul administrativ, art. 32 din Legea nr. 153/2017 și art. 173 din Codul muncii, este prevăzută în lista ce constituie anexa 11 la prezenta hotărâre.

(6) Predarea – primirea bunurilor și documentelor prevăzute la alin. (1) – (5) se va face între comisii numite în acest scop de către Primarul municipiului Botoșani.

(7) Ansamblul bunurilor mobile și imobile ce constituie infrastructura edilitar – urbană destinată activităților prevăzute la art. 3 din prezenta hotărâre, aflate în proprietatea municipiului Botoșani, se dau în administrare Direcției Servicii Publice Botoșani.

(8) Predarea – primirea bunurilor prevăzute la alin. (7) se va face pe bază de protocol între comisiile constituite pentru aceste operațiuni prin dispoziție a Primarului municipiului Botoșani. Protocolul de predare primire va conține cel puțin următoarele elemente:

- a) datele de identificare ale bunurilor și valoarea de inventar a acestora;
- b) destinația bunurilor care fac obiectul dării în administrare;
- c) data de la care operează predarea – primirea.

Art. 7 Finanțarea cheltuielilor curente și de capital ale Direcției pentru Sport și Agrement Botoșani și ale Direcției Servicii publice Botoșani se va asigura din venituri proprii și subvenții acordate de la bugetul local.

Art. 8 Primarul municipiului Botoșani, prin serviciile aparatului de specialitate, conducerile Direcției Servicii Publice, Sport și Agrement Botoșani și Serviciului Public de Administrare a Piețelor, Oborului și Cimitirelor aflate în proprietatea municipiului Botoșani vor asigura punerea în executare a prezentei hotărâri.

INIȚIATOR,
Primar,
Cosmin Ionuț Andrei

AVIZAT PENTRU LEGALITATE,
Secretar general,
Ioan Apostu

ROMÂNIA
JUDEȚUL BOTOȘANI
MUNICIPIUL BOTOȘANI
CONSILIUL LOCAL

ORGANIGRAMA
DIRECȚIA SPORT SI AGREMENT BOTOȘANI
PE ANUL 2022

| FUNCTII | Total CM |
|--------------|-----------|
| CONDUCERE | 8 |
| EXECUȚIE | 83 |
| TOTAL | 91 |

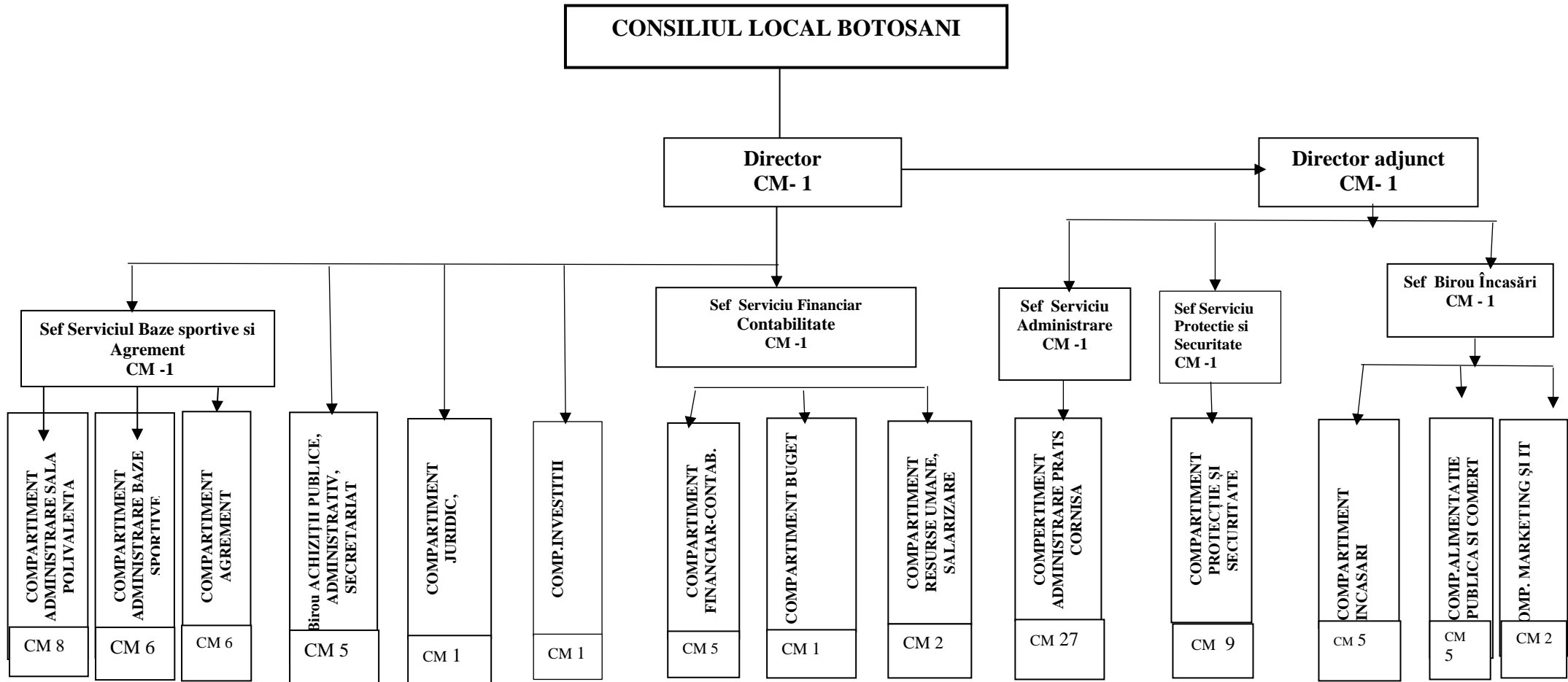

Inițiator,
Primar, Cosmin Ionuț Andrei

Avizat pentru legalitate, Secretar general,
Ioan Apostu

STAT DE FUNCȚII
Direcția Sport și Agrement

| Nr. crt | Funcția | Nivel studii | GRAD/ |
|--|-------------------------------------|--------------|---------|
| | | | Treapta |
| 1 | DIRECTOR | S | I |
| I.SERVICIUL BAZE SPORTIVE SI AGREMENT | | | |
| 2 | SEF SERVICIU | S | I |
| I.1 COMP. ADMINISTRARE SALA POLIVALENTA | | | |
| 3 | REFERENT(INSTRUCTOR SPORTIV) | M | II |
| 4 | MUNCITOR NECALIFICAT | | I |
| 5 | MUNCITOR CALIFICAT (INSTALATOR) | | III |
| 6 | MUNCITOR CALIFICAT (LAC. MECANIC) | | III |
| 7 | MUNCITOR NECALIFICAT | | I |
| 8 | MUNCIT CALIFICAT (ELECTRICIAN) | | III |
| 9 | MUNCITOR CALIFICAT INTRETINERE | | IV |
| 10 | INGRIJITOR | M/G | |
| I.2 COMPARTIMENT ADMINISTRARE BAZE SPORTIVE | | | |
| 11 | ADMINISTRATOR | M | I |
| 12 | ÎNGRIJITOR | M/G | |
| 13 | ÎNGRIJITOR | M/G | |
| 14 | ÎNGRIJITOR | M/G | |
| 15 | MUNCITOR NECALIFICAT | G | I |
| 16 | MUNCITOR NECALIFICAT | G | I |
| I.3 COMPARTIMENT AGREMENT | | | |
| 17 | POMPIER | M | |
| 18 | ÎNGRIJITOR | M/G | |
| 19 | MUNCITOR NECALIFICAT | G | I |
| 20 | MUNCITOR CALIFICAT (INSTALATOR) | | III |
| 21 | MUNCITOR CALIFICAT (LAC MECANIC) | | III |
| 22 | MUNCITOR NECALIFICAT | G | I |
| II.COMPARTIMENT INVESTITII | | | |
| 23 | INSPECTOR DE SPECIALITATE | S | IA |
| III.BIROU ACHIZIȚII PUBLICE, SECRETARIAT | | | |
| 24 | SEF BIROU | S | I |
| 25 | INSPECTOR DE SPECIALITATE | S | IA |
| 26 | MUNCITOR CALIFICAT (SOFER) | M | I |
| 27 | ARHIVAR | M | I |
| 28 | MAGAZINER | M | |
| 29 | SECRETAR DACTILOGRAF | M | IA |
| IV.COMPARTIMENT JURIDIC | | | |
| 30 | CONSILIER JURIDIC | S | I |
| V. SERVICIU FINANCIAR -CONTABILITATE | | | |
| 31 | SEF SERVICIU | S | I |
| V.1. COMPARTIMENT FINANCIAR -CONTABILITATE | | | |
| 32 | INSPECTOR DE SPECIALITATE | S | IA |
| 33 | INSPECTOR DE SPECIALITATE | S | I |
| 34 | CASIER | M | |

| | | | |
|---|---|-----|-----|
| 35 | CASIER (COLECTOR) | M | |
| 36 | CASIER | M | |
| V.2.COMPARTIMENT BUGET | | | |
| 37 | INSPECTOR DE SPECIALITATE | S | IA |
| V.3.COMPARTIMENT RESURSE UMANE, SALARIZARE | | | |
| 38 | INSPECTOR DE SPECIALITATE | S | IA |
| 39 | INSPECTOR DE SPECIALITATE | S | IA |
| PRATS CORNISA | | | |
| 40 | DIRECTOR ADJUNCT | S | I |
| I.SERVICIUL ADMINISTRARE | | | |
| 41 | SEF SERVICIU ADMINISTRARE | S | I |
| I.1. COMPARTIMENT ADMINISTRARE PRATS CORNISA | | | |
| 42 | INSPECTOR DE SPECIALITATE | S | IA |
| 43 | MUNCITOR CALIFICAT (ELECTRICIAN) | | III |
| 44 | MUNCITOR CALIFICAT (INSTALATOR) | | III |
| 45 | MUNCITOR CALIFICAT (INSTALATOR) | | III |
| 46 | MUNCITOR CALIFICAT (INSTALATOR) | | III |
| 47 | INSPECTOR DE SPECIALITATE | S | IA |
| 48 | PORTAR/ RECEPTIONIST | M | |
| 49 | PORTAR/ RECEPTIONIST | M | |
| 50 | PORTAR/ RECEPTIONIST | M | |
| 51 | PORTAR/ RECEPTIONIST | M | |
| 52 | PORTAR/ RECEPTIONIST | M | |
| 53 | INSP. DE SPECIALITATE-HORTICULTURA | S | I |
| 54 | MAGAZINER | M/G | |
| 55 | MUNCITOR CALIFICAT (LĂCĂTUȘ MECANIC) | M/G | |
| 56 | MUNCITOR CALIFICAT INTRETINERE | | III |
| 57 | MUNCITOR CALIFICAT (INSTALATOR) | | III |
| 58 | MUNCITOR CALIFICAT (ELECTRICIAN) | | III |
| 59 | MUNCITOR CALIFICAT (MECANIC) | | III |
| 60 | MUNCITOR CALIFICAT (MECANIC) | | III |
| 61 | MUNCITOR CALIFICAT INTRETINERE | | III |
| 62 | MUNCITOR CALIFICAT INTRETINERE | | III |
| 63 | MUNCITOR CALIFICAT INTRETINERE | | III |
| 64 | MUNCITOR CALIFICAT INTRETINERE | | III |
| 65 | MUNCITOR CALIFICAT INTRETINERE | | III |
| 66 | MUNCITOR CALIFICAT(INTR. SPATII VERZI) | | III |
| 67 | MUNCITOR CALIFICAT(INTR. SPATII VERZI) | | III |
| 68 | MUNCITOR CALIFICAT(INTR. SPATII VERZI) | | III |
| II.SERVICIUL PROTECTIE SI SECURITATE | | | |
| 69 | SEF SERVICIU PROT. SI SECURITATE | S | I |
| II.1. COMPARTIMENT PROTECTIE ȘI SECURITATE | | | |
| 70 | MUNCITOR CALIF. (SUPRAVEGHETOR) | | III |
| 71 | MUNCITOR CALIF. (SUPRAVEGHETOR) | | III |
| 72 | MUNCITOR CALIF. (SUPRAVEGHETOR) | | III |
| 73 | MUNCITOR CALIF. (SUPRAVEGHETOR) | | III |
| 74 | MUNCITOR CALIF. (SUPRAVEGHETOR) | | III |
| 75 | MUNCITOR CALIFICAT (SALVAMAR) | | III |
| 76 | MUNCITOR CALIFICAT (SALVAMAR) | | III |
| 77 | MUNCITOR CALIFICAT (SALVAMAR) | | III |

| | | | |
|--|----------------------------------|-----|-----|
| 78 | MUNCITOR CALIFICAT (SALVAMAR) | | III |
| III.BIROU ÎNCASĂRI | | | |
| 79 | SEF BIROU ÎNCASĂRI | S | I |
| III.1. COMPARTIMENT INCASARI | | | |
| 80 | CASIER | M/G | I |
| 81 | CASIER | M/G | I |
| 82 | CASIER | M/G | I |
| 83 | CASIER | M/G | I |
| 84 | CASIER | M/G | I |
| III.2. COMPARTIMENT ALIMENTATIE PUBLICA SI COMERT | | | |
| 85 | ADMINISTRATOR | M | I |
| 86 | MUNCITOR CLIFICAT(BUFETIER) | M | III |
| 87 | MUNCITOR CLIFICAT(BUFETIER) | M | III |
| 88 | MUNCITOR NECALIFICAT | | I |
| 89 | MUNCITOR NECALIFICAT | | I |
| III.2. COMPARTIMENT MARKETING SI IT | | | |
| 90 | EXPERT (INFORMATICIAN) | S | IA |
| 91 | INSP. DE SPECIALITATE- MARKETING | S | IA |

Initiator,
Primar,
Cosmin Ionuț Andrei

Avizat pentru legalitate,
Secretar general,
Ioan Apostu

ORGANIGRAMA
DIRECTIA de SERVICII PUBLICE
Botoșani

| FUNCTII | Total CM |
|--------------|------------|
| CONDUCERE | 8 |
| EXECUTIE | 129 |
| TOTAL | 137 |

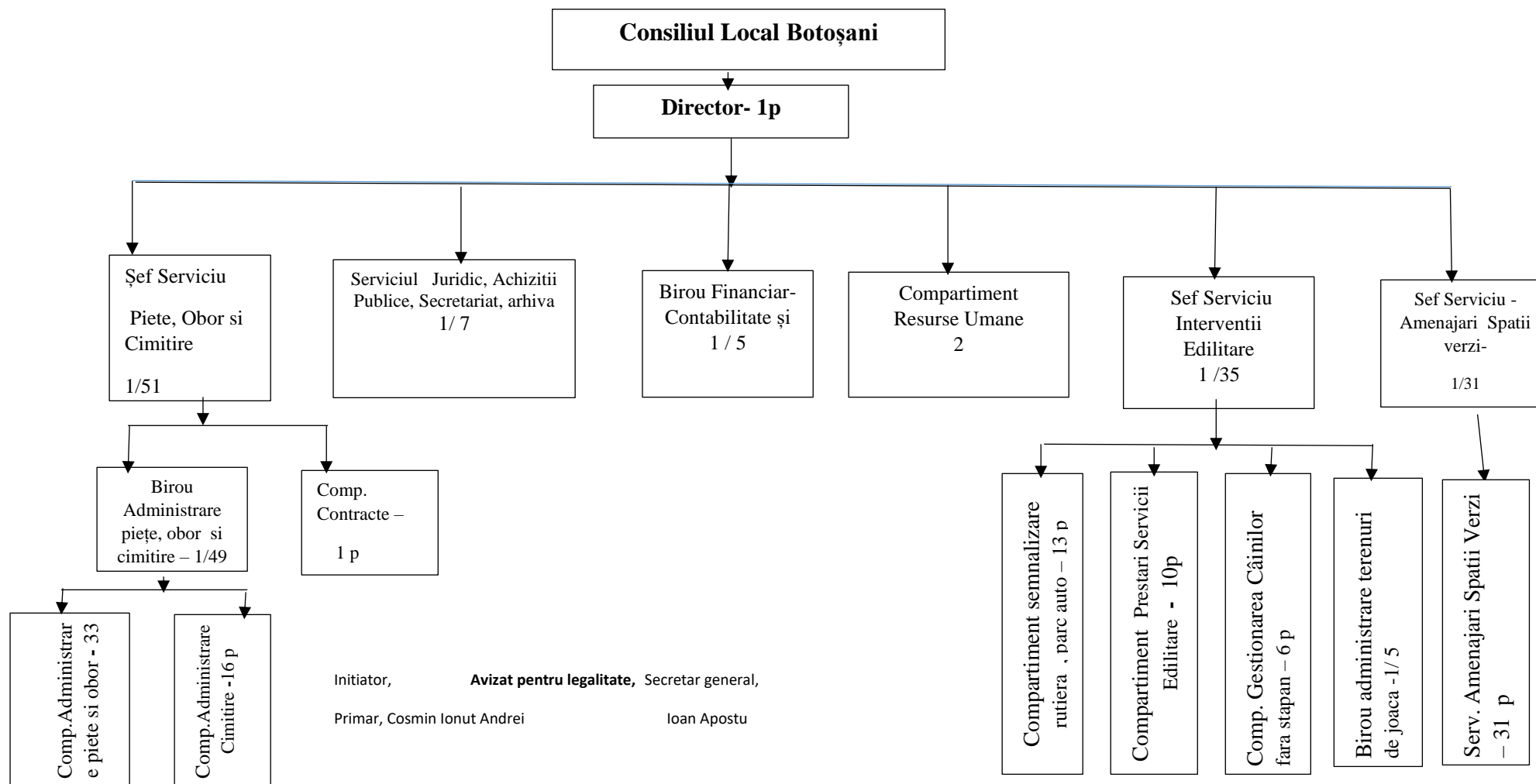

STAT DE FUNCȚII
Direcția Servicii Publice

| Nr. crt. | Funcția | Nivel studii | GRAD/Treapta |
|---|--|--------------|--------------|
| 1 | DIRECTOR | S | I |
| I.SERVICIUL PIETE , OBOR SI CIMITIRE | | | |
| 2 | SEF SERVICIU | S | I |
| I.1 BIROU ADMINISTRARE PIEȚE , OBOR ȘI CIMITIRE | | | |
| 3 | SEF BIROU | S | I |
| COMPARTIMENT ADMINISTRARE PIEȚE ȘI OBOR | | | |
| 4 | INSPECTOR DE SPECIALITATE | S | II |
| 5 | SEF FORMATIE PIATA CENTRALA | M | II |
| 6 | SEF FORMATIE PIATA VIILOR | M | II |
| 7 - 14 | CASIER | M/G | |
| 15 | MUNCITOR CALIFICAT (ELECTRICIAN) | M/G | III |
| 16-17 | MUNCITOR CALIFICAT (ZIDAR) | M/G | III |
| 18 | MUNCITOR CALIFICAT (LACATUS MECANIC) | M/G | III |
| 19 | MUNCITOR CALIFICAT (INSTALATOR) | M/G | |
| 20-23 | PAZNIC | M/G | |
| 24-26 | GUARD | M/G | |
| 27 | MUNCITOR CALIFICAT (AGENT DDD) | M/G | III |
| 28-36 | INGRIJITOR CLADIRI | M/G | |
| COMPARTIMENT ADMINISTRARE CIMITIRE | | | |
| 37 | SEF FORMATIE CIMITIRE | M | II |
| 38-47 | MUNCITOR NECALIFICAT (GROPAR) | M/G | |
| 48 | CASIER | M/G | I |
| 49-52 | INGRIJITOR CIMITIR | M/G | I |
| I.2 COMPARTIMENT CONTRACTE | | | |
| 53 | INSPECTOR DE SPECIALITATE | S | IA |
| II.SERVICIUL JURIDIC, ACHIZITII PUBLICE, SECRETARIAT, ARHIVA | | | |
| 54 | SEF SERVICIU | | |
| 55 | CONSILIER JURIDIC | S | IA |
| 56 | CONSILIER JURIDIC | S | |
| 57 | SECRETAR DACTILOGRAF | M | I |
| 58 | INSPECTOR DE SPECIALITATE | S | II |
| 59 | INSPECTOR DE SPECIALITATE | S | |
| 60 | INSPECTOR DE SPECIALITATE - arhivar | S | |
| 61 | ARHIVAR | M/G | IA |
| IV. BIROU FINANCIAR - CONTABILITATE | | | |
| 62 | SEF BIROU | S | II |
| 63 | INSPECTOR DE SPECIALITATE (CFP) | S | IA |
| 64 | INSPECTOR DE SPECIALITATE | S | |
| 65 | INSPECTOR DE SPECIALITATE | S | |
| 66 | REFERENT CASIER | M | IA |
| 67 | MAGAZINER | M | I |

| V. COMPARTIMENT RESURSE UMANE | | | |
|---|-------------------------------------|----------|-----|
| 68 | INSPECTOR DE SPECIALITATE | S | |
| 69 | INSPECTOR DE SPECIALITATE | S | II |
| VI. SERVICIUL INTERVENȚII EDILITARE | | | |
| 70 | SEF SERVICIU | S | I |
| VI.1. COMPARTIMENT SEMNALIZARE RUTIERĂ, PARC AUTO | | | |
| 71 | REFERENT | M | IA |
| 72 | MUNCITOR CALIFICAT (LAC. MECANIC) | M | IV |
| 73 | MUNCITOR CALIFICAT (SOFER) | M | I |
| 74 | MUNCITOR CALIFICAT (SOFER) | M | I |
| 75 | MUNCITOR CALIFICAT (SOFER) | M | II |
| 76 | MUNCITOR CALIFICAT (SOFER) | M | I |
| 77 | MUNCITOR CALIFICAT (SOFER) | M | II |
| 78 | MUNCITOR CALIFICAT (ELECTRICIAN) | M | III |
| 79 | MUNCITOR CALIFICAT (LACATUS) | M | III |
| 80 | MUNCITOR CALIFICAT (LAC. MECANIC) | M | IV |
| 81 | MUNCITOR CALIFICAT (STRUNGAR) | M | III |
| 82 | ÎNGRIJITOR | G/M | |
| 83 | MUNCITOR CALIFICAT (TAMPLAR) | M | III |
| VI.2 COMPARTIMENT PRESTĂRI SERVICII EDILITARE | | | |
| 84 | INSPECTOR DE SPECIALITATE | S | I |
| 85 | MUNCITOR CALIFICAT (LACATUS) | | III |
| 86 | MUNCITOR CALIFICAT (ZIDAR) | | III |
| 87 | MUNCITOR CALIFICAT (VOPSITOR) | | III |
| 88 | MUNCITOR CALIFICAT (LAC.MECANIC) | | III |
| 89 | MUNCITOR CALIFICAT (LAC. MECANIC) | | III |
| 90 | MUNCITOR CALIFICAT (SUDOR) | | III |
| 91 | MUNCITOR CALIFICAT (LAC. MECANIC) | | IV |
| 92 | MUNCITOR NECALIFICAT | | I |
| 93 | MUNCITOR CALIFICAT (LACATUS) | | III |
| VI.3. COMPARTIMENT - SERV. PT GEST. CAINILOR FARA STAPAN DIN MUN. BT | | | |
| 94 | MEDIC VETERINAR | S | I |
| 95 | MUNCITOR NECALIFICAT | | I |
| 96 | MUNCITOR NECALIFICAT | | I |
| 97 | MUNCITOR NECALIFICAT | | I |
| 98 | MUNCITOR NECALIFICAT | | I |
| 99 | MUNCITOR NECALIFICAT | | I |
| VI.4.BIROU ADMINISTRARE TERENURI JOACA | | | |
| 100 | SEF BIROU | S | I |
| 101 | MUNCITOR CALIFICAT (SOFER) | M | II |
| 102 | MUNCITOR CALIFICAT (LAC. MECANIC) | M | III |
| 103 | MUNCITOR CALIFICAT (SUDOR) | M | III |
| 104 | MUNCITOR CALIFICAT (SUDOR) | M | III |
| 105 | MUNCITOR NECALIFICAT | | I |
| VII.SERV. AMENAJARI SPAȚII VERZI | | | |
| 106 | SEF SERVICIU | S | I |
| 107 | INSPECTOR DE SPECIALITATE | S | II |
| 108 | MUNCITOR CALIFICAT (ZIDAR) | | III |
| 109 | MUNCITOR CALIFICAT (MECANIC) | | III |

| | | | |
|-----|--|--|-----|
| 110 | MUNCITOR CALIFICAT (LACATUS) | | III |
| 111 | MUNCITOR CALIFICAT (MUNC. AMENAJARE Z.V.) | | IV |
| 112 | MUNCITOR CALIFICAT (TAIETOR SILVIC) | | IV |
| 113 | ÎNGRIJITOR | | |
| 114 | MUNCITOR NECALIFICAT | | I |
| 115 | MUNCITOR NECALIFICAT | | I |
| 116 | MUNCITOR NECALIFICAT | | I |
| 117 | MUNCITOR NECALIFICAT | | I |
| 118 | MUNCITOR NECALIFICAT | | I |
| 119 | MUNCITOR NECALIFICAT | | I |
| 120 | MUNCITOR NECALIFICAT | | I |
| 121 | MUNCITOR NECALIFICAT | | I |
| 122 | MUNCITOR CALIFICAT (LACATUS MECANIC) | | III |
| 123 | MUNCITOR CALIFICAT (LACATUS MECANIC) | | III |
| 124 | MUNCITOR NECALIFICAT | | I |
| 125 | MUNCITOR NECALIFICAT | | I |
| 126 | MUNCITOR CALIFICAT(IN FLORICULTURA SI ARBORICULTURA) | | IV |
| 127 | MUNCITOR NECALIFICAT | | I |
| 128 | MUNCITOR NECALIFICAT | | I |
| 129 | MUNCITOR NECALIFICAT | | I |
| 130 | MUNCITOR CALIFICAT(IN FLORICULTURA SI ARBORICULTURA) | | IV |
| 131 | MUNCITOR CALIFICAT(AMENAJARE ZONA VERDE) | | IV |
| 132 | MUNCITOR NECALIFICAT | | I |
| 133 | MUNCITOR CALIFICAT (MECANIC) | | IV |
| 134 | MUNCITOR NECALIFICAT | | I |
| 135 | MUNCITOR CALIFICAT(IN FLORICULTURA SI ARBORICULTURA) | | III |
| 136 | MUNCITOR NECALIFICAT | | I |
| 137 | MUNCITOR NECALIFICAT | | I |

**Inițiator,
Primar, Cosmin Ionut Andrei**

**Avizat pentru legalitate,
Secretar general,
Ioan Apostu**

BUGETUL DE VENITURI ȘI CHELTUIELI PE ANUL 2022 ȘI ESTIMĂRI PE ANII 2023 - 2025

**Direcția Sport și Agrement
 estimat**

mii lei

| DENUMIREA INDICATORILOR | Cod indicator | Buget Trim. I | Buget Trim. II | Buget Trim. III | Buget Trim. IV | Buget total | ESTIMĂRI | | |
|---|---------------|-----------------|-----------------|-----------------|-----------------|------------------|------------------|------------------|------------------|
| | | | | | | | 2023 | 2024 | 2025 |
| TOTAL VENITURI | | 4.689,48 | 5.628,22 | 2.942,35 | 2.745,80 | 16.005,85 | 18.818,00 | 19.067,00 | 19.236,00 |
| VENITURILE SECȚIUNII DE FUNCȚIONARE (cod 00.02+00.16+00.17) | 00.01 | 4.482,30 | 5.279,05 | 2.942,35 | 2.745,80 | 15.449,50 | 18.818,00 | 19.067,00 | 19.236,00 |
| I. VENITURI CURENTE (cod 00.03+00.12) | 00.02 | 847,10 | 758,40 | 2.035,70 | 1.480,00 | 5.121,20 | 5.201,00 | 5.285,00 | 5.522,00 |
| C. VENITURI NEFISCALE (cod 00.13+00.14) | 00.12 | 847,10 | 758,40 | 2.035,70 | 1.480,00 | 5.121,20 | 5.201,00 | 5.285,00 | 5.522,00 |
| C2. VANZARI DE BUNURI SI SERVICII (cod | 00.14 | 847,10 | 758,40 | 2.035,70 | 1.459,00 | 5.100,20 | 5.180,00 | 5.264,00 | 5.501,00 |
| Venituri din prestari de servicii si alte activitati (cod | 33.10 | 846,10 | 757,40 | 2.034,70 | 1.458,20 | 5.096,40 | 5.176,00 | 5.260,00 | 5.497,00 |
| Venituri din serbari si spectacole scolare, manifestari culturale, artistice si | 33.10.19 | 740,00 | 510,90 | 1.604,70 | 1.198,70 | 4.054,30 | 3.868,00 | 3.888,00 | 4.000,00 |
| Alte venituri din prestari de servicii si alte activitati | 33.10.50 | 106,10 | 246,50 | 430,00 | 259,50 | 1.042,10 | 1.308,00 | 1.372,00 | 1.497,00 |
| Venituri din taxe administrative, eliberari permise (cod 34.10.50) | 34.10 | 0,00 | 0,00 | 0,00 | 0,00 | 0,00 | 0,00 | 0,00 | 0,00 |
| Alte venituri din taxe administrative, eliberari permise | 34.10.50 | 0,00 | 0,00 | 0,00 | 0,00 | 0,00 | 0,00 | 0,00 | 0,00 |
| Amenzi, penalitati si confiscari (cod 35.10.50) | 35.10 | 1,00 | 1,00 | 1,00 | 0,80 | 3,80 | 4,00 | 4,00 | 4,00 |
| Alte amenzi, penalitati si confiscari | 35.10.50 | 1,00 | 1,00 | 1,00 | 0,80 | 3,80 | 4,00 | 4,00 | 4,00 |
| Diverse venituri (cod 36.10.04 +36.10.50) | 36.10 | 0,00 | 0,00 | 0,00 | 0,00 | 0,00 | 0,00 | 0,00 | 0,00 |
| Venituri din producerea riscurilor asigurate | 36.10.04 | 0,00 | 0,00 | 0,00 | 0,00 | 0,00 | 0,00 | 0,00 | 0,00 |
| IV. SUBVENTII (cod 00.18) | 00.17 | 3.635,20 | 4.520,65 | 906,65 | 1.265,80 | 10.328,30 | 13.617,00 | 13.782,00 | 13.714,00 |
| SUBVENTII DE LA ALTE NIVELE ALE ADMINISTRATIEI PUBLICE (cod | 00.18 | 3.635,20 | 4.520,65 | 906,65 | 1.265,80 | 10.328,30 | 13.617,00 | 13.782,00 | 13.714,00 |
| SUBVENTII DE LA ALTE ADMINISTRATII | 43.10 | 3.635,20 | 4.520,65 | 906,65 | 1.265,80 | 10.328,30 | 13.617,00 | 13.782,00 | 13.714,00 |
| Subvenții pentru instituții publice | 43.10.09 | 3.635,20 | 4.520,65 | 906,65 | 1.265,80 | 10.328,30 | 13.617,00 | 13.782,00 | 13.714,00 |
| VENITURILE SECȚIUNII DE DEZVOLTARE | | 207,18 | 349,17 | 0,00 | 0,00 | 556,35 | 0,00 | 0,00 | 0,00 |
| IV. SUBVENTII (cod 00.18) | 00.17 | 207,18 | 349,17 | 0,00 | 0,00 | 556,35 | 0,00 | 0,00 | 0,00 |
| SUBVENTII DE LA ALTE NIVELE ALE ADMINISTRATIEI PUBLICE (cod | 00.18 | 207,18 | 349,17 | 0,00 | 0,00 | 556,35 | 0,00 | 0,00 | 0,00 |
| SUBVENTII DE LA ALTE ADMINISTRATII | 43.10 | 207,18 | 349,17 | 0,00 | 0,00 | 556,35 | 0,00 | 0,00 | 0,00 |
| Subvenții pentru instituțiile publice destinate secțiunii de dezvoltare | 43.10.19 | 207,18 | 349,17 | 0,00 | 0,00 | 556,35 | 0,00 | 0,00 | 0,00 |
| Sume primite de la UE/alti donatori in contul platilor efectuate si | 48.10 | 0,00 | 0,00 | 0,00 | 0,00 | 0,00 | 0,00 | 0,00 | 0,00 |
| Fondul European de Dezvoltare Regională (FEDR) (cod | 48.10.01 | 0,00 | 0,00 | 0,00 | 0,00 | 0,00 | 0,00 | 0,00 | 0,00 |
| Sume primite în contul plăților efectuate în anul curent | 48.10.01.01 | 0,00 | 0,00 | 0,00 | 0,00 | 0,00 | 0,00 | 0,00 | 0,00 |
| Sume primite în contul plăților efectuate în anii anteriori | 48.10.01.02 | 0,00 | 0,00 | 0,00 | 0,00 | 0,00 | 0,00 | 0,00 | 0,00 |
| Prefinanțare | 48.10.01.03 | 0,00 | 0,00 | 0,00 | 0,00 | 0,00 | 0,00 | 0,00 | 0,00 |
| TOTAL CHELTUIELI (SECȚIUNEA DE FUNCȚIONARE+SECȚIUNEA | | 4.689,48 | 5.628,22 | 2.942,35 | 2.745,80 | 16.005,85 | 18.818,00 | 19.067,00 | 19.236,00 |
| SECȚIUNEA DE FUNCȚIONARE (cod 01+79+85) | | 4.482,30 | 5.279,05 | 2.942,35 | 2.745,80 | 15.449,50 | 18.818,00 | 19.067,00 | 19.236,00 |
| CHELTUIELI CURENTE (cod 10+20+30+40+50+51SF+55SF+57+59) | 01 | 4.482,30 | 5.279,05 | 2.942,35 | 2.745,80 | 15.449,50 | 18.818,00 | 19.067,00 | 19.236,00 |
| TITLUL I CHELTUIELI DE PERSONAL (cod 10.01+10.02+10.03) | 10 | 2.704,60 | 2.476,20 | 1.550,20 | 1.454,90 | 8.185,90 | 9.770,20 | 9.772,50 | 9.773,50 |
| Cheltuieli salariale in bani (cod 10.01.01+10.01.03 la 10.01.17 | 10.01 | 2.408,80 | 2.420,00 | 1.516,20 | 1.424,50 | 7.769,50 | 9.770,20 | 9.772,50 | 9.773,50 |
| Salarii de baza | 10.01.01 | 1.918,00 | 1.924,00 | 1.227,50 | 1.211,00 | 6.280,50 | 9.770,20 | 9.772,50 | 9.773,50 |
| Sporuri pentru conditii de munca | 10.01.05 | 263,10 | 274,50 | 175,00 | 134,30 | 846,90 | 0,00 | 0,00 | 0,00 |
| Alte sporuri | 10.01.06 | 11,70 | 12,70 | 6,20 | 5,50 | 36,10 | 0,00 | 0,00 | 0,00 |
| Drepturi de delegare | 10.01.13 | 0,50 | 0,50 | 0,50 | 0,00 | 1,50 | 0,00 | 0,00 | 0,00 |

| DENUMIREA INDICATORILOR | Cod indicator | Buget Trim. I | Buget Trim. II | Buget Trim. III | Buget Trim. IV | Buget total | ESTIMARI | | |
|---|---------------|-----------------|-----------------|-----------------|-----------------|-----------------|-----------------|-----------------|-----------------|
| | | | | | | | 2023 | 2024 | 2025 |
| Indemnizații de hrană | 10.01.17 | 155,50 | 168,30 | 97,00 | 73,70 | 494,50 | 0,00 | 0,00 | 0,00 |
| Stimulentul de risc | 10.01.29 | 0,00 | 0,00 | 0,00 | 0,00 | 0,00 | 0,00 | 0,00 | 0,00 |
| Alte drepturi salariale in bani | 10.01.30 | 60,00 | 40,00 | 10,00 | 0,00 | 110,00 | 0,00 | 0,00 | 0,00 |
| Contributii (cod 10.03.01 la 10.03.08) | 10.03 | 55,70 | 56,20 | 34,00 | 30,40 | 176,30 | 0,00 | 0,00 | 0,00 |
| Contribuția asiguratorie pentru muncă | 10.03.07 | 55,70 | 56,20 | 34,00 | 30,40 | 176,30 | 0,00 | 0,00 | 0,00 |
| Contribuții plătite de angajator în numele angajatului | 10.03.08 | 0,00 | 0,00 | 0,00 | 0,00 | 0,00 | 0,00 | 0,00 | 0,00 |
| TITLUL II BUNURI SI SERVICII (cod 20.01 la 20.06+20.09 la | 20 | 1.729,80 | 2.747,95 | 1.363,15 | 1.264,10 | 7.105,00 | 8.861,80 | 9.108,50 | 9.276,50 |
| Bunuri si servicii (cod 20.01.01 la 20.01.09+20.01.30) | 20.01 | 1.360,30 | 2.042,85 | 1.065,55 | 1.057,30 | 5.526,00 | 8.861,80 | 9.108,50 | 9.276,50 |
| Furnituri de birou | 20.01.01 | 9,00 | 7,00 | 4,00 | 3,60 | 23,60 | 6.020,00 | 6.183,00 | 6.303,00 |
| Materiale pentru curatenie | 20.01.02 | 16,50 | 23,00 | 13,30 | 10,00 | 62,80 | 996,80 | 1.042,50 | 1.090,50 |
| Încalzit, iluminat si forta motrica | 20.01.03 | 740,50 | 482,75 | 430,25 | 720,10 | 2.373,60 | 1.845,00 | 1.883,00 | 1.883,00 |
| Apa, canal si salubritate | 20.01.04 | 31,00 | 183,00 | 120,00 | 27,30 | 361,30 | 0,00 | 0,00 | 0,00 |
| Carburanti si lubrifianti | 20.01.05 | 60,00 | 82,00 | 22,00 | 14,90 | 178,90 | 0,00 | 0,00 | 0,00 |
| Piese de schimb | 20.01.06 | 27,00 | 60,00 | 12,00 | 12,50 | 111,50 | 0,00 | 0,00 | 0,00 |
| Transport | 20.01.07 | 0,00 | 0,00 | 0,00 | 0,00 | 0,00 | 0,00 | 0,00 | 0,00 |
| Posta, telecomunicatii, radio, tv, internet | 20.01.08 | 20,30 | 19,30 | 11,00 | 8,50 | 59,10 | 0,00 | 0,00 | 0,00 |
| Materiale si prestari de servicii cu caracter functional | 20.01.09 | 168,00 | 685,00 | 253,00 | 135,90 | 1.241,90 | 0,00 | 0,00 | 0,00 |
| Alte bunuri si servicii pentru întreținere si functionare | 20.01.30 | 288,00 | 500,80 | 200,00 | 124,50 | 1.113,30 | 0,00 | 0,00 | 0,00 |
| Reparatii curente | 20.02 | 45,00 | 47,00 | 6,00 | 4,00 | 102,00 | 0,00 | 0,00 | 0,00 |
| Hrana (cod 20.03.01+20.03.02) | 20.03 | 0,00 | 0,00 | 0,00 | 0,00 | 0,00 | 0,00 | 0,00 | 0,00 |
| Hrana pentru oameni | 20.03.01 | 0,00 | 0,00 | 0,00 | 0,00 | 0,00 | 0,00 | 0,00 | 0,00 |
| Hrana pentru animale | 20.03.02 | 0,00 | 0,00 | 0,00 | 0,00 | 0,00 | 0,00 | 0,00 | 0,00 |
| Medicamente si materiale sanitare (cod 20.04.01 la 20.04.04) | 20.04 | 7,20 | 6,50 | 4,00 | 2,80 | 20,50 | 0,00 | 0,00 | 0,00 |
| Medicamente | 20.04.01 | 0,50 | 0,00 | 0,00 | 0,00 | 0,50 | 0,00 | 0,00 | 0,00 |
| Materiale sanitare | 20.04.02 | 6,70 | 6,50 | 4,00 | 2,80 | 20,00 | 0,00 | 0,00 | 0,00 |
| Reactivi | 20.04.03 | 0,00 | 0,00 | 0,00 | 0,00 | 0,00 | 0,00 | 0,00 | 0,00 |
| Dezinfectanti | 20.04.04 | 0,00 | 0,00 | 0,00 | 0,00 | 0,00 | 0,00 | 0,00 | 0,00 |
| Bunuri de natura obiectelor de inventar (cod | 20.05 | 21,60 | 247,10 | 40,70 | 0,00 | 309,40 | 0,00 | 0,00 | 0,00 |
| Uniforme si echipament | 20.05.01 | 0,60 | 21,10 | 0,00 | 0,00 | 21,70 | 0,00 | 0,00 | 0,00 |
| Lenjerie si accesorii de pat | 20.05.03 | 0,00 | 0,00 | 0,00 | 0,00 | 0,00 | 0,00 | 0,00 | 0,00 |
| Alte obiecte de inventar | 20.05.30 | 21,00 | 226,00 | 40,70 | 0,00 | 287,70 | 0,00 | 0,00 | 0,00 |
| Deplasari, detasari, transferari (cod 20.06.01+20.06.02) | 20.06 | 1,00 | 4,00 | 3,00 | 0,00 | 8,00 | 0,00 | 0,00 | 0,00 |
| Deplasari interne, detașări, transferări | 20.06.01 | 1,00 | 4,00 | 3,00 | 0,00 | 8,00 | 0,00 | 0,00 | 0,00 |
| Carti, publicatii si materiale documentare | 20.11 | 0,00 | 0,00 | 0,00 | 1,30 | 1,30 | 0,00 | 0,00 | 0,00 |
| Consultanta si expertiza | 20.12 | 0,00 | 0,00 | 0,00 | 0,00 | 0,00 | 0,00 | 0,00 | 0,00 |
| Pregatire profesionala | 20.13 | 4,00 | 11,00 | 4,40 | 0,00 | 19,40 | 0,00 | 0,00 | 0,00 |
| Protectia muncii | 20.14 | 6,50 | 10,00 | 2,00 | 2,60 | 21,10 | 0,00 | 0,00 | 0,00 |
| Alte cheltuieli (cod 20.30.01 la | 20.30 | 284,20 | 379,50 | 237,50 | 196,10 | 1.097,30 | 0,00 | 0,00 | 0,00 |
| Reclama si publicitate | 20.30.01 | 15,20 | 22,00 | 22,00 | 22,60 | 81,80 | 0,00 | 0,00 | 0,00 |
| Protocol si reprezentare | 20.30.02 | 2,50 | 1,50 | 1,50 | 0,50 | 6,00 | 0,00 | 0,00 | 0,00 |
| Prime de asigurare non-viata | 20.30.03 | 22,00 | 39,50 | 0,00 | 0,00 | 61,50 | 0,00 | 0,00 | 0,00 |
| Alte cheltuieli cu bunuri si servicii | 20.30.30 | 244,50 | 316,50 | 214,00 | 173,00 | 948,00 | 0,00 | 0,00 | 0,00 |

| DENUMIREA INDICATORILOR | Cod indicator | Buget Trim. I | Buget Trim. II | Buget Trim. III | Buget Trim. IV | Buget total | ESTIMARI | | |
|---|---------------|---------------|----------------|-----------------|----------------|---------------|---------------|---------------|---------------|
| | | | | | | | 2023 | 2024 | 2025 |
| TITLUL XI ALTE CHELTUIELI (cod 59.01 + 59.02 + 59.08 +59.11 +59.12) | 59 | 47,90 | 54,90 | 29,00 | 26,80 | 158,60 | 186,00 | 186,00 | 186,00 |
| Sume aferente persoanelor cu handicap neîncadrate | 59.40 | 47,90 | 54,90 | 29,00 | 26,80 | 158,60 | 186,00 | 186,00 | 186,00 |
| SECȚIUNEA DE DEZVOLTARE (cod 51+55+56+58+70+79+85) | | 207,18 | 349,17 | 0,00 | 0,00 | 556,35 | 0,00 | 0,00 | 0,00 |
| TITLUL VI TRANSFERURI ÎNTR-UNITĂȚI ALE ADMINISTRAȚIEI | 51 | 0,00 | 0,00 | 0,00 | 0,00 | 0,00 | 0,00 | 0,00 | 0,00 |
| Transferuri de capital (cod51.02.12+51.02.28+51.02.29+51.02.50) | 51.02 | 0,00 | 0,00 | 0,00 | 0,00 | 0,00 | 0,00 | 0,00 | 0,00 |
| Transferuri prentu finanțarea investițiilor la spitale | 51.02.12 | 0,00 | 0,00 | 0,00 | 0,00 | 0,00 | 0,00 | 0,00 | 0,00 |
| Transferuri din bugetele locale pentru finanțarea cheltuielilor de capital din domeniul sănătății | 51.02.28 | 0,00 | 0,00 | 0,00 | 0,00 | 0,00 | 0,00 | 0,00 | 0,00 |
| CHELTUIELI DE CAPITAL (cod 71+72+75) | 70 | 207,18 | 349,17 | 0,00 | 0,00 | 556,35 | 0,00 | 0,00 | 0,00 |
| TITLUL XIII ACTIVE NEFINANCIARE (cod 71.01 + 71.03) | 71 | 207,18 | 349,17 | 0,00 | 0,00 | 556,35 | 0,00 | 0,00 | 0,00 |
| Active fixe (cod 71.01.01 la 71.01.03+71.01.30) | 71.01 | 207,18 | 349,17 | 0,00 | 0,00 | 556,35 | 0,00 | 0,00 | 0,00 |
| Construcții | 71.01.01 | 0,00 | 61,25 | 0,00 | 0,00 | 61,25 | 0,00 | 0,00 | 0,00 |
| Mașini, echipamente si mijloace de transport | 71.01.02 | 0,00 | 81,85 | 0,00 | 0,00 | 81,85 | 0,00 | 0,00 | 0,00 |
| Mobilier, aparatură birotică și alte active corporale | 71.01.03 | 200,00 | 206,07 | 0,00 | 0,00 | 406,07 | 0,00 | 0,00 | 0,00 |
| Alte active fixe | 71.01.30 | 7,18 | 0,00 | 0,00 | 0,00 | 7,18 | 0,00 | 0,00 | 0,00 |
| Reparații capitale aferente activelor fixe | 71.03 | 0,00 | 0,00 | 0,00 | 0,00 | 0,00 | 0,00 | 0,00 | 0,00 |
| TITLUL XIV ACTIVE FINANCIARE (cod 72.01) | 72 | 0,00 | 0,00 | 0,00 | 0,00 | 0,00 | 0,00 | 0,00 | 0,00 |
| Active financiare (cod 72.01.01) | 72.01 | 0,00 | 0,00 | 0,00 | 0,00 | 0,00 | 0,00 | 0,00 | 0,00 |
| Participare la capitalul social al societăților comerciale | 72.01.01 | 0,00 | 0,00 | 0,00 | 0,00 | 0,00 | 0,00 | 0,00 | 0,00 |

Inițiator,
Primar, Cosmin Ionuț ANDREI

Avizat pentru legalitate,
Secretar general, Ioan APOSTU

JUDEȚUL BOTOȘANI

UNITATEA ADMINISTRATIV - TERITORIALĂ: Municipiul Botoșani

Anexa nr. 6

la H.C.L. nr..... din2022

BUGETUL DE VENITURI ȘI CHELTUIELI PE ANUL 2022 ȘI ESTIMĂRI PE ANII 2023 - 2025

Direcția Servicii Publice

estimat

mii lei

| DENUMIREA INDICATORILOR | Cod indicator | Buget Trim. I | Buget Trim. II | Buget Trim. III | Buget Trim. IV | Buget total | ESTIMĂRI | | |
|---|---------------|-----------------|-----------------|-----------------|-----------------|------------------|-----------------|-----------------|-----------------|
| | | | | | | | 2023 | 2024 | 2025 |
| TOTAL VENITURI | | 2.150,00 | 1.770,00 | 3.193,70 | 2.690,00 | 9.803,70 | 7.300,00 | 7.400,00 | 7.450,00 |
| VENITURILE SECȚIUNII DE FUNCȚIONARE (cod 00.02+00.16+00.17) | 00.01 | 1.980,00 | 1.720,00 | 3.088,70 | 2.690,00 | 9.478,70 | 7.150,00 | 7.155,00 | 7.100,00 |
| I. VENITURI CURENTE (cod 00.03+00.12) | 00.02 | 1.480,00 | 1.700,00 | 1.631,50 | 1.531,00 | 6.342,50 | 6.650,00 | 6.655,00 | 6.600,00 |
| C. VENITURI NEFISCALE (cod 00.13+00.14) | 00.12 | 1.480,00 | 1.700,00 | 1.631,50 | 1.531,00 | 6.342,50 | 6.650,00 | 6.655,00 | 6.600,00 |
| C1. VENITURI DIN PROPRIETATE (cod 30.10+31.10) | 00.13 | 1.325,00 | 1.425,00 | 1.300,00 | 1.250,00 | 5.300,00 | 5.300,00 | 5.350,00 | 5.400,00 |
| Venituri din proprietate (cod 30.10.05+30.10.08+30.10.09+30.10.50) | 30.10 | 1.325,00 | 1.425,00 | 1.300,00 | 1.250,00 | 5.300,00 | 5.300,00 | 5.350,00 | 5.400,00 |
| Venituri din concesiuni si inchirieri (cod 30.10.05.30) | 30.10.05 | 1.325,00 | 1.425,00 | 1.300,00 | 1.250,00 | 5.300,00 | 5.300,00 | 5.350,00 | 5.400,00 |
| Alte venituri din concesiuni si inchirieri de catre institutiile publice | 30.10.05.30 | 1.325,00 | 1.425,00 | 1.300,00 | 1.250,00 | 5.300,00 | 5.300,00 | 5.350,00 | 5.400,00 |
| C2. VANZARI DE BUNURI SI SERVICII (cod 33.10+34.10+35.10+36.10+37.10) | 00.14 | 155,00 | 275,00 | 331,50 | 281,00 | 1.042,50 | 1.350,00 | 1.305,00 | 1.200,00 |
| Venituri din prestari de servicii si alte activitati (cod | 33.10 | 200,00 | 200,00 | 206,50 | 156,00 | 762,50 | 900,00 | 900,00 | 900,00 |
| Taxe si alte venituri in învățământ | 33.10.05 | 0,00 | 0,00 | 0,00 | 0,00 | 0,00 | | | |
| Venituri din prestări de servicii | 33.10.08 | 200,00 | 200,00 | 200,00 | 150,00 | 750,00 | 900,00 | 900,00 | 900,00 |
| Diverse venituri (cod 36.10.04 +36.10.50) | 36.10 | 125,00 | 125,00 | 125,00 | 125,00 | 500,00 | 600,00 | 650,00 | 650,00 |
| Venituri din producerea riscurilor asigurate | 36.10.04 | 0,00 | 0,00 | 0,00 | 0,00 | 0,00 | | | |
| Alte venituri | 36.10.50 | 125,00 | 125,00 | 125,00 | 125,00 | 500,00 | 600,00 | 650,00 | 650,00 |
| Transferuri voluntare, altele decât subvențiile (cod 37.10.01 + 37.10.03 + | 37.10 | -170,00 | -50,00 | 0,00 | 0,00 | -220,00 | -150,00 | -245,00 | -350,00 |
| Donații și sponsorizări**) | 37.10.01 | 0,00 | 0,00 | 0,00 | 0,00 | 0,00 | | | |
| Vărsăminte din secțiunea de funcționare pentru finanțarea secțiunii de dezvoltare a | 37.10.03 | -170,00 | -50,00 | 0,00 | 0,00 | -220,00 | -150,00 | -245,00 | -350,00 |
| Alte transferuri voluntare | 37.10.50 | 0,00 | 0,00 | 0,00 | 0,00 | 0,00 | | | |
| IV. SUBVENTII (cod 00.18) | 00.17 | 500,00 | 20,00 | 1.457,20 | 1.159,00 | 3.136,20 | 500,00 | 500,00 | 500,00 |
| SUBVENTII DE LA ALTE NIVELE ALE ADMINISTRATIEI PUBLICE (cod | 00.18 | 500,00 | 20,00 | 1.457,20 | 1.159,00 | 3.136,20 | 500,00 | 500,00 | 500,00 |
| SUBVENTII DE LA ALTE ADMINISTRATII | 43.10 | 500,00 | 20,00 | 1.457,20 | 1.159,00 | 3.136,20 | 500,00 | 500,00 | 500,00 |
| Subvenții pentru instituții publice | 43.10.09 | 500,00 | 20,00 | 1.457,20 | 1.159,00 | 3.136,20 | 500,00 | 500,00 | 500,00 |
| VENITURILE SECȚIUNII DE DEZVOLTARE | | 170,00 | 50,00 | 105,00 | 0,00 | 325,00 | 150,00 | 245,00 | 350,00 |
| Transferuri voluntare, altele decât subvențiile (cod 37.10.01 + 37.10.03 + | 37.10 | 170,00 | 50,00 | 0,00 | 0,00 | 220,00 | 150,00 | 245,00 | 350,00 |
| Donații și sponsorizări**) | 37.10.01 | 0,00 | 0,00 | 0,00 | 0,00 | 0,00 | | | |
| Vărsăminte din secțiunea de funcționare | 37.10.04 | 170,00 | 50,00 | 0,00 | 0,00 | 220,00 | 150,00 | 245,00 | 350,00 |
| Sume primite de la UE/alti donatori in contul platilor efectuate si prefinantari | 48.10 | 0,00 | 0,00 | 0,00 | 0,00 | 0,00 | 0,00 | 0,00 | 0,00 |
| Fondul European de Dezvoltare Regională (FEDR) (cod | 48.10.01 | 0,00 | 0,00 | 0,00 | 0,00 | 0,00 | 0,00 | 0,00 | 0,00 |
| Sume primite în contul plăților efectuate în anul curent | 48.10.01.01 | 0,00 | 0,00 | 0,00 | 0,00 | 0,00 | | | |
| Sume primite în contul plăților efectuate în anii anteriori | 48.10.01.02 | 0,00 | 0,00 | 0,00 | 0,00 | 0,00 | | | |
| Prefinanțare | 48.10.01.03 | 0,00 | 0,00 | 0,00 | 0,00 | 0,00 | | | |
| TOTAL CHELTUIELI (SECȚIUNEA DE FUNCȚIONARE+SECȚIUNEA DE | | 2.150,00 | 1.970,00 | 3.393,70 | 2.690,00 | 10.203,70 | 7.300,00 | 7.400,00 | 7.450,00 |
| SECȚIUNEA DE FUNCȚIONARE (cod 01+79+85) | | 1.980,00 | 1.720,00 | 3.088,70 | 2.690,00 | 9.478,70 | 7.150,00 | 7.155,00 | 7.100,00 |
| CHELTUIELI CURENTE (cod 10+20+30+40+50+51SF+55SF+57+59) | 01 | 1.980,00 | 1.720,00 | 3.088,70 | 2.690,00 | 9.478,70 | 7.150,00 | 7.155,00 | 7.100,00 |

| DENUMIREA INDICATORILOR | Cod indicator | Buget Trim. I | Buget Trim. II | Buget Trim. III | Buget Trim. IV | Buget total | ESTIMĂRI | | |
|--|---------------|-----------------|----------------|-----------------|-----------------|-----------------|-----------------|-----------------|-----------------|
| | | | | | | | 2023 | 2024 | 2025 |
| TITLUL I CHELTUIELI DE PERSONAL (cod 10.01+10.02+10.03) | 10 | 863,00 | 948,00 | 1.763,60 | 1.705,40 | 5.280,00 | 3.775,00 | 3.775,00 | 3.775,00 |
| Cheletuiei salariale in bani (cod 10.01.01+10.01.03 la 10.01.17) | 10.01 | 838,00 | 838,00 | 1.725,40 | 1.668,80 | 5.070,20 | 3.775,00 | 3.775,00 | 3.775,00 |
| Salarii de baza | 10.01.01 | 650,00 | 650,00 | 1.357,40 | 1.332,00 | 3.989,40 | 3.775,00 | 3.775,00 | 3.775,00 |
| Indemnizatie de conducere | 10.01.03 | 0,00 | 0,00 | 0,00 | 0,00 | 0,00 | | | |
| Spor de vechime | 10.01.04 | 0,00 | 0,00 | 0,00 | 0,00 | 0,00 | | | |
| Sporuri pentru conditii de munca | 10.01.05 | 112,00 | 112,00 | 209,70 | 203,30 | 637,00 | | | |
| Drepturi de delegare | 10.01.13 | 1,00 | 1,00 | 1,00 | 1,00 | 4,00 | | | |
| Indemnizații de hrană | 10.01.17 | 60,00 | 60,00 | 131,30 | 112,10 | 363,40 | | | |
| Stimulentul de risc | 10.01.29 | 0,00 | 0,00 | 0,00 | 0,00 | 0,00 | | | |
| Alte drepturi salariale in bani | 10.01.30 | 15,00 | 15,00 | 20,00 | 15,00 | 65,00 | | | |
| Cheletuiei salariale in natura (cod 10.02.01 la 10.02.06+10.02.30) | 10.02 | 0,00 | 85,00 | 0,00 | 0,00 | 85,00 | 0,00 | 0,00 | 0,00 |
| Vouchere de vacanță | 10.02.06 | 0,00 | 85,00 | 0,00 | 0,00 | 85,00 | | | |
| Contributii (cod 10.03.01 la 10.03.08) | 10.03 | 25,00 | 25,00 | 38,20 | 36,60 | 124,80 | 0,00 | 0,00 | 0,00 |
| Contribuția asiguratorie pentru muncă | 10.03.07 | 25,00 | 25,00 | 38,20 | 36,60 | 124,80 | | | |
| Contribuții plătite de angajator în numele angajatului | 10.03.08 | 0,00 | 0,00 | 0,00 | 0,00 | 0,00 | | | |
| TITLUL II BUNURI SI SERVICII (cod 20.01 la 20.06+20.09 la 20.16+20.18 la 20.25) | 20 | 1.097,00 | 752,00 | 1.282,30 | 952,70 | 4.084,00 | 3.295,00 | 3.300,00 | 3.245,00 |
| Bunuri si servicii (cod 20.01.01 la 20.01.09+20.01.30) | 20.01 | 455,00 | 430,00 | 898,30 | 667,50 | 2.450,80 | 3.295,00 | 3.300,00 | 3.245,00 |
| Furnituri de birou | 20.01.01 | 7,00 | 7,00 | 10,00 | 9,20 | 33,20 | | | |
| Materiale pentru curatenie | 20.01.02 | 15,00 | 17,00 | 28,00 | 23,00 | 83,00 | | | |
| Încalzit, iluminat si forta motrica | 20.01.03 | 200,00 | 200,00 | 252,50 | 243,50 | 896,00 | 3.295,00 | 3.300,00 | 3.245,00 |
| Apa, canal si salubritate | 20.01.04 | 50,00 | 50,00 | 71,00 | 54,00 | 225,00 | | | |
| Carburanti si lubrifianti | 20.01.05 | 5,00 | 5,00 | 65,00 | 45,00 | 120,00 | | | |
| Piese de schimb | 20.01.06 | 2,00 | 3,00 | 13,00 | 17,00 | 35,00 | | | |
| Transport | 20.01.07 | 1,00 | 3,00 | 3,00 | 3,00 | 10,00 | | | |
| Posta, telecomunicatii, radio, tv, internet | 20.01.08 | 5,00 | 5,00 | 13,30 | 11,30 | 34,60 | | | |
| Materiale si prestari de servicii cu caracter functional | 20.01.09 | 70,00 | 60,00 | 132,70 | 71,50 | 334,20 | | | |
| Alte bunuri si servicii pentru întreținere si functionare | 20.01.30 | 100,00 | 80,00 | 309,80 | 190,00 | 679,80 | | | |
| Reparatii curente | 20.02 | 50,00 | 50,00 | 80,00 | 55,00 | 235,00 | | | |
| Bunuri de natura obiectelor de inventar (cod 20.05.01+20.05.03+20.05.30) | 20.05 | 205,00 | 55,00 | 65,00 | 55,00 | 380,00 | 0,00 | 0,00 | 0,00 |
| Uniforme si echipament | 20.05.01 | 5,00 | 5,00 | 5,00 | 5,00 | 20,00 | | | |
| Lenjerie si accesorii de pat | 20.05.03 | 0,00 | 0,00 | 0,00 | 0,00 | 0,00 | | | |
| Alte obiecte de inventar | 20.05.30 | 200,00 | 50,00 | 60,00 | 50,00 | 360,00 | | | |
| Deplasari, detasari, transferari (cod 20.06.01+20.06.02) | 20.06 | 2,00 | 3,00 | 3,00 | 2,00 | 10,00 | 0,00 | 0,00 | 0,00 |
| Deplasari interne, detașări, transferări | 20.06.01 | 2,00 | 3,00 | 3,00 | 2,00 | 10,00 | | | |
| Carti, publicatii si materiale documentare | 20.11 | 5,00 | 0,00 | 0,00 | 0,30 | 5,30 | | | |
| Consultanta si expertiza | 20.12 | 0,00 | 0,00 | 0,00 | 0,00 | 0,00 | | | |
| Pregatire profesionala | 20.13 | 3,00 | 3,00 | 2,00 | 2,00 | 10,00 | | | |
| Protectia muncii | 20.14 | 5,00 | 3,00 | 8,20 | 10,50 | 26,70 | | | |
| Cheletuiei judiciare si extrajudiciare derivate din actiuni in reprezentarea | 20.25 | 2,00 | 3,00 | 3,00 | 2,00 | 10,00 | | | |
| Tichete cadou | 20.27 | 0,00 | 0,00 | 0,00 | 0,00 | 0,00 | | | |
| Alte cheltuieli (cod 20.30.01 la 20.30.04+20.30.06+20.30.07+20.30.09+20.30.30) | 20.30 | 370,00 | 205,00 | 220,80 | 156,90 | 952,70 | 0,00 | 0,00 | 0,00 |

| DENUMIREA INDICATORILOR | Cod indicator | Buget Trim. I | Buget Trim. II | Buget Trim. III | Buget Trim. IV | Buget total | ESTIMĂRI | | |
|--|---------------|---------------|----------------|-----------------|----------------|---------------|---------------|---------------|---------------|
| | | | | | | | 2023 | 2024 | 2025 |
| Reclama si publicitate | 20.30.01 | 10,00 | 5,00 | 5,00 | 5,00 | 25,00 | | | |
| Prime de asigurare non-viata | 20.30.03 | 10,00 | 0,00 | 11,30 | 0,00 | 21,30 | | | |
| Alte cheltuieli cu bunuri si servicii | 20.30.30 | 350,00 | 200,00 | 204,50 | 151,90 | 906,40 | | | |
| TITLUL XI ALTE CHELTUIELI (cod 59.01 + 59.02 + 59.08 +59.11 +59.12 +59.15 | 59 | 20,00 | 20,00 | 42,80 | 31,90 | 114,70 | 80,00 | 80,00 | 80,00 |
| Sume aferente persoanelor cu handicap neîncadrate | 59.40 | 20,00 | 20,00 | 42,80 | 31,90 | 114,70 | 80,00 | 80,00 | 80,00 |
| SECȚIUNEA DE DEZVOLTARE (cod 51+55+56+58+70+79+85) | | 170,00 | 250,00 | 305,00 | 0,00 | 725,00 | 150,00 | 245,00 | 350,00 |
| CHELTUIELI DE CAPITAL (cod 71+72+75) | 70 | 170,00 | 250,00 | 305,00 | 0,00 | 725,00 | 150,00 | 245,00 | 350,00 |
| TITLUL XIII ACTIVE NEFINANCIARE (cod 71.01 + 71.03) | 71 | 170,00 | 250,00 | 305,00 | 0,00 | 725,00 | 150,00 | 245,00 | 350,00 |
| Active fixe (cod 71.01.01 la 71.01.03+71.01.30) | 71.01 | 170,00 | 250,00 | 305,00 | 0,00 | 725,00 | 150,00 | 245,00 | 350,00 |
| Construcții | 71.01.01 | 170,00 | 0,00 | 90,00 | 0,00 | 260,00 | 150,00 | 245,00 | 350,00 |
| Mașini, echipamente si mijloace de transport | 71.01.02 | 0,00 | 250,00 | 215,00 | 0,00 | 465,00 | | | |
| Mobilier, aparatură birotică și alte active corporale | 71.01.03 | 0,00 | 0,00 | 0,00 | 0,00 | 0,00 | | | |
| Alte active fixe | 71.01.30 | 0,00 | 0,00 | 0,00 | 0,00 | 0,00 | | | |

Inițiator,
Primar, Cosmin Ionuț ANDREI

Avizat pentru legalitate,
Secretar general, Ioan APOSTU

Secțiunea I

Activele fixe corporale si necorporale, stocurile de materiale și obiectele de inventar aflate în administrarea Direcției Servicii Publice, Sport și Agrement Botoșani, care în urma divizării parțiale se preiau și se dau în administrarea Direcției Servicii Publice Botoșani

| Nr. Crt | Denumire material | Cod mat. | UM | STOCURI | Gestiune | Cont |
|---------|-------------------------------|----------|----|-----------|----------|-----------|
| | | | | Scriptice | | |
| 1 | BT 07 PMB-M | 2419 | L | 28,61 | SIE | 302 02 00 |
| 2 | BT 07 PMB-M | 2419 | L | 66,68 | SIE | 302 02 00 |
| 3 | BT 09 PMB-B | 2614 | L | 2,49 | SIE | 302 02 00 |
| 4 | BT 09 PMB-B | 2614 | L | 37,14 | SIE | 302 02 00 |
| 5 | BT 09 PMB-B | 2614 | L | 8,68 | SIE | 302 02 00 |
| 6 | BT 12 PMB-Microbuz IVECO-M | 3359 | L | 26,09 | SIE | 302 02 00 |
| 7 | BT 12 PMB-Microbuz IVECO-M | 3359 | L | 35,49 | SIE | 302 02 00 |
| 8 | BT- 22 - PMB-bascula (2034)-M | 605 | L | 81,78 | SIE | 302 02 00 |
| 9 | BT 24 PMB-B | 1325 | L | 7,81 | SIE | 302 02 00 |
| 10 | BT 24 PMB-B | 1325 | L | 29 | SIE | 302 02 00 |
| 11 | BT-13-PMB-B | 2133 | L | 2,18 | SIE | 302 02 00 |
| 12 | BT-13-PMB-B | 2133 | L | 26 | SIE | 302 02 00 |
| 13 | BT-21- PMB-cisterna-M | 604 | L | 17,38 | SIE | 302 02 00 |
| 14 | BT-23-PMB-M | 989 | L | 19,29 | SIE | 302 02 00 |
| 15 | BT-31-PMB- Cielo-B | 4501 | L | 23,81 | SIE | 302 02 00 |
| 16 | BT-35-PMB-B | 607 | L | 12,05 | SIE | 302 02 00 |

| | | | | | | |
|----|--|------|-----|-------|-----|-----------|
| 17 | BT-35-PMB-B | 607 | L | 32,33 | SIE | 302 02 00 |
| 18 | Camion BT-20-PMB-M | 856 | L | 26,34 | SIE | 302 02 00 |
| 19 | kit ulei rosu amestec 1L | 3089 | BUC | 18 | SIE | 302 02 00 |
| 20 | NACELA BV 07138 | 6249 | L | 41,4 | SIE | 302 02 00 |
| 21 | Stoc depozit benzina - SV | 1398 | L | 34,06 | SIE | 302 02 00 |
| 22 | Stoc depozit benzina - SV | 1398 | L | 35,04 | SIE | 302 02 00 |
| 23 | Stoc in depozit-benzina | 616 | L | 39,06 | SIE | 302 02 00 |
| 24 | Stoc in depozit-benzina | 616 | L | 83 | SIE | 302 02 00 |
| 25 | Ulei amestec HITACHI 1 litru | 1019 | BUC | 2 | SIE | 302 02 00 |
| 26 | Ulei amestec Husqvarna (verde) | 1327 | L | 20 | SIE | 302 02 00 |
| 27 | Ulei amestec Husqvarna (verde) | 1327 | L | 14 | SIE | 302 02 00 |
| 28 | Ulei amestec Stihl HP verde 5l | 6052 | BUC | 3 | SIE | 302 02 00 |
| 29 | Ulei SAE 30 600ml | 5459 | BUC | 2 | SIE | 302 02 00 |
| 30 | Auto cut 25-2 Stihl | 3112 | BUC | 20 | SIE | 302 04 00 |
| 31 | Lant stihl 35cm 3/8 1.3mm | 4041 | BUC | 2 | SIE | 302 04 00 |
| 32 | Lentila auto galben | 2597 | BUC | 6 | SIE | 302 04 00 |
| 33 | Lentila auto rosie | 2154 | BUC | 8 | SIE | 302 04 00 |
| 34 | Lentila auto verde | 2155 | BUC | 2 | SIE | 302 04 00 |
| 35 | Masca pietoni in asteptare | 2157 | BUC | 5 | SIE | 302 04 00 |
| 36 | Masca pietoni in miscare | 2158 | BUC | 5 | SIE | 302 04 00 |
| 37 | Masca sageata | 1852 | BUC | 4 | SIE | 302 04 00 |
| 38 | Modul comanda dublu semafor | 517 | BUC | 1 | SIE | 302 04 00 |
| 39 | Modul comanda dublu semafor | 517 | BUC | 4 | SIE | 302 04 00 |
| 40 | Modul executie AS26-MDS-semafor | 2718 | BUC | 1 | SIE | 302 04 00 |
| 41 | Scaun cu protectie din cauciuc | 2591 | BUC | 6 | SIE | 302 04 00 |
| 42 | Scaun cu spatat pt balansoar | 2232 | BUC | 15 | SIE | 302 04 00 |
| 43 | Semafor de pietoni | 4245 | BUC | 3 | SIE | 302 04 00 |
| 44 | Semafor tramvai | 4246 | BUC | 1 | SIE | 302 04 00 |
| 45 | Semafor tramvai cu lentile culoare alba si masca bariera | 2727 | BUC | 1 | SIE | 302 04 00 |
| 46 | Sina 35mm 3/8 1.3mm | 4042 | BUC | 4 | SIE | 302 04 00 |

| | | | | | | |
|----|---------------------------------------|------|-----|---------|-------|-----------|
| 47 | Unitate centrala AS26-UCr5 pt.semafor | 6026 | BUC | 2 | SIE | 302 04 00 |
| 48 | Cot compresiune 40 | 4746 | BUC | 8 | Padoc | 302 08 00 |
| 49 | Teava PE100 D40x2.4 | 4752 | ML | 20 | Padoc | 302 08 00 |
| 50 | Ciment Bicz 40 kg | 3122 | SAC | 1459,78 | SIE | 302 08 00 |
| 51 | Conespand D12mm 8x80mm | 6115 | BUC | 48 | SIE | 302 08 00 |
| 52 | Diluant 0,9 litri/st. | 1434 | BUC | 17,71 | SIE | 302 08 00 |
| 53 | Disc abraziv 125X1,5 | 2261 | BUC | 11 | SIE | 302 08 00 |
| 54 | Disc abraziv 125x1,6 | 2951 | BUC | 20 | SIE | 302 08 00 |
| 55 | Disc abraziv 230 x 2.5 | 230 | BUC | 36 | SIE | 302 08 00 |
| 56 | Disc abraziv 230 x 6 | 990 | BUC | 9 | SIE | 302 08 00 |
| 57 | Disc lamelar 125x22x23 | 6113 | BUC | 10 | SIE | 302 08 00 |
| 58 | Disc lamelar 125x22x23/gran120 | 6114 | BUC | 15 | SIE | 302 08 00 |
| 59 | Electrozi 2.5 | 157 | KG | 0,46 | SIE | 302 08 00 |
| 60 | Electrozi supertit fin 2.5 | 1219 | KG | 27 | SIE | 302 08 00 |
| 61 | Grund alchidic metal gri | 2745 | KG | 20 | SIE | 302 08 00 |
| 62 | Grund alchidic metal gri | 2745 | KG | 9,44 | SIE | 302 08 00 |
| 63 | Grund gri | 142 | L | 4 | SIE | 302 08 00 |
| 64 | Grund metal gri st.0.75 litri | 1541 | L | 0,75 | SIE | 302 08 00 |
| 65 | Lac colorat castan 2.5L | 4879 | L | 23 | SIE | 302 08 00 |
| 66 | Lac colorat wenge 2.5L | 4639 | L | 24,936 | SIE | 302 08 00 |
| 67 | Lant 15"325"PX | 6060 | BUC | 9 | SIE | 302 08 00 |
| 68 | Lant 18-3/8 | 4948 | BUC | 10 | SIE | 302 08 00 |
| 69 | Lant 18-3/8 | 4948 | BUC | 3 | SIE | 302 08 00 |
| 70 | Lant 3/8 24 dinti | 5888 | BUC | 1 | SIE | 302 08 00 |
| 71 | Lant stihl 35 cm 3/8 1.3mm | 3814 | BUC | 9 | SIE | 302 08 00 |
| 72 | Lant stihl PM3 1/4 | 3390 | BUC | 2 | SIE | 302 08 00 |
| 73 | Lemn | 871 | MC | 63,15 | SIE | 302 08 00 |
| 74 | Penson 100 mm | 1218 | BUC | 10 | SIE | 302 08 00 |
| 75 | Pensula | 293 | BUC | 15 | SIE | 302 08 00 |
| 76 | Pila rotunda 4mm | 4949 | BUC | 19 | SIE | 302 08 00 |

| | | | | | | |
|-----|---|------|-----|------|-------|-----------|
| 77 | Pila rotunda 5.5mm | 4068 | BUC | 31 | SIE | 302 08 00 |
| 78 | Piulita hexagonala M8 | 1890 | BUC | 48 | SIE | 302 08 00 |
| 79 | Rezerva fir Stihl 2.4 mm | 3040 | ML | 3159 | SIE | 302 08 00 |
| 80 | Rola panza abraziva 100x10x80 | 2737 | BUC | 1 | SIE | 302 08 00 |
| 81 | Sina 15 325 PX | 6059 | BUC | 3 | SIE | 302 08 00 |
| 82 | Sina 18 3/8"oregon | 6058 | BUC | 5 | SIE | 302 08 00 |
| 83 | Sina motoferastrau stihl 35cm 3/8 1.3mm | 6072 | BUC | 5 | SIE | 302 08 00 |
| 84 | Sina stihl PM3 1/4 | 3389 | BUC | 4 | SIE | 302 08 00 |
| 85 | Stalpi pt. semn.rutiera-1.5 ml | 1379 | BUC | 20 | SIE | 302 08 00 |
| 86 | Stalpi pt. semn.rutiera-1.5 ml | 1379 | BUC | 3 | SIE | 302 08 00 |
| 87 | Stalpi pt.semnalizare rutiera-3.5 ml | 1465 | BUC | 12 | SIE | 302 08 00 |
| 88 | Teava 120 x 6 | 190 | ML | 17,1 | SIE | 302 08 00 |
| 89 | Tutori | 2406 | BUC | 320 | SIE | 302 08 00 |
| 90 | Usi interioare PVC | 1356 | MP | 7,4 | SIE | 302 08 00 |
| 91 | Var hidratat 20 kg | 4467 | SAC | 10 | SIE | 302 08 00 |
| 92 | Vopsea marcaj alba | 180 | KG | 513 | SIE | 302 08 00 |
| 93 | Vopsea email visiniu | 3666 | L | 35 | SIE | 302 08 00 |
| 94 | Vopsea marcaj negru | 5830 | BUC | 30 | SIE | 302 08 00 |
| 95 | Vopsea neagra | 425 | KG | 7,5 | SIE | 302 08 00 |
| 96 | Termometru digital infrarosu noncontact | 5042 | BUC | 1 | Padoc | 303 01 00 |
| 97 | Birou calculator | 291 | BUC | 2 | SIE | 303 01 00 |
| 98 | Bluza Salopeta (24.09.2019) | 4685 | BUC | 1 | SIE | 303 01 00 |
| 99 | Bluza salopeta 2020 | 5319 | BUC | 1 | SIE | 303 01 00 |
| 100 | Bluza salopeta 2020 | 5329 | BUC | 1 | SIE | 303 01 00 |
| 101 | Bluza salopeta personalizata noiembrie 2021 | 6030 | BUC | 2 | SIE | 303 01 00 |
| 102 | Bocanci Trekkin 5.12.2019 | 4876 | BUC | 1 | SIE | 303 01 00 |
| 103 | Caciula de lucru 07.12.2017 | 794 | BUC | 1 | SIE | 303 01 00 |
| 104 | Caciula iarna | 5514 | BUC | 1 | SIE | 303 01 00 |
| 105 | Desktop Dell Vostro 3668 MT | 2861 | BUC | 1 | SIE | 303 01 00 |
| 106 | Desktop G3240 CPU INTEL skt.1150 | 492 | BUC | 1 | SIE | 303 01 00 |

| | | | | | | |
|-----|---|------|-----|----|-------|-----------|
| 107 | Geaca de lucru Noiembrie 2021 | 6009 | BUC | 3 | SIE | 303 01 00 |
| 108 | Geaca fas | 408 | BUC | 1 | SIE | 303 01 00 |
| 109 | Ghete de lucru Noiembrie 2021 | 6011 | BUC | 3 | SIE | 303 01 00 |
| 110 | Manusi imblanite de lucru Noiembrie 2021 | 6008 | BUC | 3 | SIE | 303 01 00 |
| 111 | Manusi ski 24.12.2020 | 5552 | BUC | 1 | SIE | 303 01 00 |
| 112 | MobiWire Nakai negru 2G:353292100494893 | 4744 | BUC | 1 | SIE | 303 01 00 |
| 113 | MobiWire Nakai negru 2G:353292100576111 | 4745 | BUC | 1 | SIE | 303 01 00 |
| 114 | Nokia 130 Dual SIM Negru | 5974 | BUC | 1 | SIE | 303 01 00 |
| 115 | Nokia 130 Dual SIM Negru | 5975 | BUC | 1 | SIE | 303 01 00 |
| 116 | Nokia 130 Dual SIM Negru | 5976 | BUC | 1 | SIE | 303 01 00 |
| 117 | Nokia 130 Dual SIM Negru | 5977 | BUC | 1 | SIE | 303 01 00 |
| 118 | Pantaloni Salopeta (24.09.2019) | 4684 | BUC | 2 | SIE | 303 01 00 |
| 119 | Pantaloni salopeta 2020 | 5289 | BUC | 1 | SIE | 303 01 00 |
| 120 | Pantaloni salopeta 2020 | 5299 | BUC | 1 | SIE | 303 01 00 |
| 121 | Pantaloni salopeta personalizat noiembrie 2021 | 6029 | BUC | 5 | SIE | 303 01 00 |
| 122 | Pantaloni de lucru 07.12.2017 | 793 | BUC | 1 | SIE | 303 01 00 |
| 123 | Pantaloni salopeta 13.07.2017 | 720 | BUC | 2 | SIE | 303 01 00 |
| 124 | Pantofi Protectie (24.09.2019) | 4686 | BUC | 1 | SIE | 303 01 00 |
| 125 | Parazapezi 07.12.2017 | 796 | BUC | 1 | SIE | 303 01 00 |
| 126 | Soba lemne | 445 | BUC | 3 | SIE | 303 01 00 |
| 127 | Tricou Polo (1 Broderie+1 Personalizare) (24.09.2019) | 4683 | BUC | 3 | SIE | 303 01 00 |
| 128 | Tricou polo gri personalizat noiembrie 2021 | 6031 | BUC | 2 | SIE | 303 01 00 |
| 129 | Cizme Hercules nr.43 | 4619 | BUC | 1 | Padoc | 303 02 00 |
| 130 | Crosa fixa 152cm pt.rentie animale+Cablu crosa fixa 152cm | 5576 | BUC | 1 | Padoc | 303 02 00 |
| 131 | Crosa fixa 152cm pt.rentie animale+cablu pt.crosa 152cm | 5577 | BUC | 1 | Padoc | 303 02 00 |
| 132 | Custi pentru caini | 682 | BUC | 16 | Padoc | 303 02 00 |
| 133 | Hidrofor complet echipat | 4705 | BUC | 1 | Padoc | 303 02 00 |
| 134 | Lampa UV bactericida 2x30W mobila/NBV2x30PL | 4788 | BUC | 1 | Padoc | 303 02 00 |
| 135 | Lopata otel capat Y coada lemn | 4623 | BUC | 1 | Padoc | 303 02 00 |
| 136 | Lopata otel capat Y coada lemn | 4624 | BUC | 1 | Padoc | 303 02 00 |

| | | | | | | |
|-----|---|------|-----|---|---------|-----------|
| 137 | Lopata otel capat Y coada lemn | 4625 | BUC | 1 | Padoc | 303 02 00 |
| 138 | Lopata otel capat Y coada lemn | 4626 | BUC | 1 | Padoc | 303 02 00 |
| 139 | Lopata otel capat Y coda lemn | 4621 | BUC | 1 | Padoc | 303 02 00 |
| 140 | Lopata otel capat Y coda lemn | 4622 | BUC | 1 | Padoc | 303 02 00 |
| 141 | Manusi protectie antirabie | 4627 | BUC | 1 | Padoc | 303 02 00 |
| 142 | Manusi protectie antirabie | 4628 | BUC | 1 | Padoc | 303 02 00 |
| 143 | Manusi protectie antirabie | 4629 | BUC | 1 | Padoc | 303 02 00 |
| 144 | Pelerina ploaie | 5194 | BUC | 1 | Padoc | 303 02 00 |
| 145 | Pelerina ploaie | 5196 | BUC | 2 | Padoc | 303 02 00 |
| 146 | Pelerina ploaie | 5198 | BUC | 1 | Padoc | 303 02 00 |
| 147 | Pelerina ploaie | 5202 | BUC | 1 | Padoc | 303 02 00 |
| 148 | Plasa pentru capturat caini | 5659 | BUC | 1 | Padoc | 303 02 00 |
| 149 | Plasa pentru capturat caini talie medie,mica | 5660 | BUC | 1 | Padoc | 303 02 00 |
| 150 | Plasa pt.prins animale catch net | 6106 | BUC | 2 | Padoc | 303 02 00 |
| 151 | Roaba Limex 100L | 4616 | BUC | 1 | Padoc | 303 02 00 |
| 152 | Sistem suprav.soft,monit.si camere IP | 586 | BUC | 1 | Padoc | 303 02 00 |
| 153 | Soba Kerpen | 6041 | BUC | 1 | Padoc | 303 02 00 |
| 154 | Alcotest Drager 3000 | 422 | BUC | 1 | SIE+SPV | 303 02 00 |
| 155 | Amestecator SDS | 3354 | BUC | 1 | SIE+SPV | 303 02 00 |
| 156 | Aparat aer conditionat DIVERTER 12000 BTU | 2909 | BUC | 1 | SIE+SPV | 303 02 00 |
| 157 | Aparat de aer conditionat | 96 | BUC | 1 | SIE+SPV | 303 02 00 |
| 158 | Aparat foto digital Sony Cyber 20Mp Wi-Fi Black | 5438 | BUC | 1 | SIE+SPV | 303 02 00 |
| 159 | Aparat foto digital Sony Silver | 430 | BUC | 1 | SIE+SPV | 303 02 00 |
| 160 | Aspirator cu toculator/suflanta frunze | 5672 | BUC | 1 | SIE+SPV | 303 02 00 |
| 161 | Aspirator cu toculator/suflanta frunze | 5955 | BUC | 1 | SIE+SPV | 303 02 00 |
| 162 | Atomizor cu acumulator 12V | 5015 | BUC | 1 | SIE+SPV | 303 02 00 |
| 163 | Atomizor cu acumulator 12V | 5016 | BUC | 1 | SIE+SPV | 303 02 00 |
| 164 | Atomizor efco AT8000 | 5007 | BUC | 1 | SIE+SPV | 303 02 00 |
| 165 | Atomizor SR430 | 667 | BUC | 1 | SIE+SPV | 303 02 00 |
| 166 | Bardita forjata 1.5 kg | 5925 | BUC | 1 | SIE+SPV | 303 02 00 |

| | | | | | | |
|-----|-----------------------------|------|-----|---|---------|-----------|
| 167 | Bardita forjata 1.5 kg | 5926 | BUC | 1 | SIE+SPV | 303 02 00 |
| 168 | Bardita forjata 1.5 kg | 5927 | BUC | 1 | SIE+SPV | 303 02 00 |
| 169 | Bardita forjata 1.5 kg | 5928 | BUC | 1 | SIE+SPV | 303 02 00 |
| 170 | Bardita forjata 1.5 kg | 5929 | BUC | 1 | SIE+SPV | 303 02 00 |
| 171 | Baros 5000 g | 769 | BUC | 2 | SIE+SPV | 303 02 00 |
| 172 | Baros 6kg | 6085 | BUC | 2 | SIE+SPV | 303 02 00 |
| 173 | Betoniera | 343 | BUC | 1 | SIE+SPV | 303 02 00 |
| 174 | Birou | 173 | BUC | 1 | SIE+SPV | 303 02 00 |
| 175 | Birou beta | 2862 | BUC | 6 | SIE+SPV | 303 02 00 |
| 176 | Birou calculator | 291 | BUC | 1 | SIE+SPV | 303 02 00 |
| 177 | Birou calculator | 291 | BUC | 1 | SIE+SPV | 303 02 00 |
| 178 | Bluza salopeta 2020 | 5308 | BUC | 1 | SIE+SPV | 303 02 00 |
| 179 | Bluza Salopeta (24.09.2019) | 4685 | BUC | 4 | SIE+SPV | 303 02 00 |
| 180 | Bluza Salopeta (24.09.2019) | 4689 | BUC | 6 | SIE+SPV | 303 02 00 |
| 181 | Bluza salopeta 13.07.2017 | 719 | BUC | 2 | SIE+SPV | 303 02 00 |
| 182 | Bluza salopeta 2020 | 5303 | BUC | 1 | SIE+SPV | 303 02 00 |
| 183 | Bluza salopeta 2020 | 5307 | BUC | 1 | SIE+SPV | 303 02 00 |
| 184 | Bluza salopeta 2020 | 5310 | BUC | 1 | SIE+SPV | 303 02 00 |
| 185 | Bluza salopeta 2020 | 5311 | BUC | 1 | SIE+SPV | 303 02 00 |
| 186 | Bluza salopeta 2020 | 5312 | BUC | 1 | SIE+SPV | 303 02 00 |
| 187 | Bluza salopeta 2020 | 5313 | BUC | 1 | SIE+SPV | 303 02 00 |
| 188 | Bluza salopeta 2020 | 5314 | BUC | 1 | SIE+SPV | 303 02 00 |
| 189 | Bluza salopeta 2020 | 5315 | BUC | 1 | SIE+SPV | 303 02 00 |
| 190 | Bluza salopeta 2020 | 5316 | BUC | 1 | SIE+SPV | 303 02 00 |
| 191 | Bluza salopeta 2020 | 5320 | BUC | 1 | SIE+SPV | 303 02 00 |
| 192 | Bluza salopeta 2020 | 5321 | BUC | 1 | SIE+SPV | 303 02 00 |
| 193 | Bluza salopeta 2020 | 5322 | BUC | 1 | SIE+SPV | 303 02 00 |
| 194 | Bluza salopeta 2020 | 5323 | BUC | 1 | SIE+SPV | 303 02 00 |
| 195 | Bluza salopeta 2020 | 5324 | BUC | 1 | SIE+SPV | 303 02 00 |
| 196 | Bluza salopeta 2020 | 5326 | BUC | 1 | SIE+SPV | 303 02 00 |

| | | | | | | |
|-----|---|------|-----|----|---------|-----------|
| 197 | Bluza salopeta 2020 | 5327 | BUC | 1 | SIE+SPV | 303 02 00 |
| 198 | Bluza salopeta 2020 | 5331 | BUC | 1 | SIE+SPV | 303 02 00 |
| 199 | Bluza salopeta 2020 | 5332 | BUC | 1 | SIE+SPV | 303 02 00 |
| 200 | Bluza salopeta personalizata noiembrie 2021 | 6030 | BUC | 55 | SIE+SPV | 303 02 00 |
| 201 | Bocanci cu talpa de cauciuc (11.11.2015) | 504 | BUC | 1 | SIE+SPV | 303 02 00 |
| 202 | Bocanci de lucru 07.12.2017 | 795 | BUC | 1 | SIE+SPV | 303 02 00 |
| 203 | Bocanci de lucru 07.12.2017 | 795 | BUC | 3 | SIE+SPV | 303 02 00 |
| 204 | Bocanci de lucru Noiembrie 2021 | 6012 | BUC | 3 | SIE+SPV | 303 02 00 |
| 205 | Bocanci de lucru Noiembrie 2021 | 6013 | BUC | 1 | SIE+SPV | 303 02 00 |
| 206 | Bocanci iarna 12.12.2019 | 4912 | BUC | 1 | SIE+SPV | 303 02 00 |
| 207 | Bocanci iarna 24.12.2020 | 5464 | BUC | 1 | SIE+SPV | 303 02 00 |
| 208 | Bocanci iarna 24.12.2020 | 5465 | BUC | 1 | SIE+SPV | 303 02 00 |
| 209 | Bocanci iarna 24.12.2020 | 5466 | BUC | 1 | SIE+SPV | 303 02 00 |
| 210 | Bocanci iarna 24.12.2020 | 5467 | BUC | 1 | SIE+SPV | 303 02 00 |
| 211 | Bocanci iarna 24.12.2020 | 5468 | BUC | 1 | SIE+SPV | 303 02 00 |
| 212 | Bocanci iarna 24.12.2020 | 5472 | BUC | 1 | SIE+SPV | 303 02 00 |
| 213 | Bocanci iarna 24.12.2020 | 5475 | BUC | 1 | SIE+SPV | 303 02 00 |
| 214 | Bocanci iarna 24.12.2020 | 5477 | BUC | 1 | SIE+SPV | 303 02 00 |
| 215 | Bocanci iarna 24.12.2020 | 5479 | BUC | 1 | SIE+SPV | 303 02 00 |
| 216 | Bocanci iarna 24.12.2020 | 5480 | BUC | 1 | SIE+SPV | 303 02 00 |
| 217 | Bocanci iarna 24.12.2020 | 5482 | BUC | 1 | SIE+SPV | 303 02 00 |
| 218 | Bocanci iarna 24.12.2020 | 5484 | BUC | 1 | SIE+SPV | 303 02 00 |
| 219 | Bocanci iarna 24.12.2020 | 5485 | BUC | 1 | SIE+SPV | 303 02 00 |
| 220 | Bocanci iarna 24.12.2020 | 5488 | BUC | 1 | SIE+SPV | 303 02 00 |
| 221 | Bocanci iarna 24.12.2020 | 5491 | BUC | 1 | SIE+SPV | 303 02 00 |
| 222 | Bocanci iarna 24.12.2020 | 5493 | BUC | 1 | SIE+SPV | 303 02 00 |
| 223 | Bocanci iarna 24.12.2020 | 5494 | BUC | 1 | SIE+SPV | 303 02 00 |
| 224 | Bocanci iarna 24.12.2020 | 5495 | BUC | 1 | SIE+SPV | 303 02 00 |
| 225 | Bocanci Trekin 5.12.2019 | 4876 | BUC | 8 | SIE+SPV | 303 02 00 |
| 226 | Boiler electric 30L | 609 | BUC | 1 | SIE+SPV | 303 02 00 |

| | | | | | | |
|-----|--|------|-----|----|---------|-----------|
| 227 | Boiler electric 80 l | 398 | BUC | 1 | SIE+SPV | 303 02 00 |
| 228 | Butelie | 333 | BUC | 2 | SIE+SPV | 303 02 00 |
| 229 | Cablu canale D16 30M 9(rac) | 5580 | BUC | 1 | SIE+SPV | 303 02 00 |
| 230 | Cablu electric sudura 25mm | 6061 | ML | 30 | SIE+SPV | 303 02 00 |
| 231 | Caciula de lucru 07.12.2017 | 794 | BUC | 5 | SIE+SPV | 303 02 00 |
| 232 | Caciula de lucru 19.12.2017 | 2854 | BUC | 3 | SIE+SPV | 303 02 00 |
| 233 | Caciula iarna | 5518 | BUC | 1 | SIE+SPV | 303 02 00 |
| 234 | Caciula iarna 05.12.2019 | 4877 | BUC | 2 | SIE+SPV | 303 02 00 |
| 235 | Caciula iarna 12.12.2019 | 4908 | BUC | 1 | SIE+SPV | 303 02 00 |
| 236 | Caciula iarna 24.12.2020 | 5522 | BUC | 1 | SIE+SPV | 303 02 00 |
| 237 | Caciula iarna 24.12.2020 | 5523 | BUC | 1 | SIE+SPV | 303 02 00 |
| 238 | Caciula iarna 24.12.2020 | 5525 | BUC | 1 | SIE+SPV | 303 02 00 |
| 239 | Caciula iarna 24.12.2020 | 5526 | BUC | 1 | SIE+SPV | 303 02 00 |
| 240 | Caciula iarna 24.12.2020 | 5527 | BUC | 1 | SIE+SPV | 303 02 00 |
| 241 | Caciula iarna 24.12.2020 | 5528 | BUC | 1 | SIE+SPV | 303 02 00 |
| 242 | Caciula iarna 24.12.2020 | 5529 | BUC | 1 | SIE+SPV | 303 02 00 |
| 243 | Caciula iarna 24.12.2020 | 5530 | BUC | 1 | SIE+SPV | 303 02 00 |
| 244 | Caciula iarna 24.12.2020 | 5531 | BUC | 1 | SIE+SPV | 303 02 00 |
| 245 | Caciula iarna 24.12.2020 | 5532 | BUC | 1 | SIE+SPV | 303 02 00 |
| 246 | Caciula iarna 24.12.2020 | 5533 | BUC | 1 | SIE+SPV | 303 02 00 |
| 247 | Caciula iarna 24.12.2020 | 5534 | BUC | 1 | SIE+SPV | 303 02 00 |
| 248 | Caciula iarna 24.12.2020 | 5535 | BUC | 1 | SIE+SPV | 303 02 00 |
| 249 | Caciula iarna 24.12.2020 | 5536 | BUC | 1 | SIE+SPV | 303 02 00 |
| 250 | Camera auto Mio MiVue 786 WIFI Full HD | 2882 | BUC | 1 | SIE+SPV | 303 02 00 |
| 251 | Camera termoviziune FTI 300 | 5004 | BUC | 1 | SIE+SPV | 303 02 00 |
| 252 | Cange cu coada | 742 | BUC | 1 | SIE+SPV | 303 02 00 |
| 253 | Canistra metalica 10L | 755 | BUC | 16 | SIE+SPV | 303 02 00 |
| 254 | Canistra metalica 20L | 754 | BUC | 27 | SIE+SPV | 303 02 00 |
| 255 | Canistra metalica 5L | 753 | BUC | 17 | SIE+SPV | 303 02 00 |
| 256 | Cantar electronic | 440 | BUC | 1 | SIE+SPV | 303 02 00 |

| | | | | | | |
|-----|---|------|-----|---|---------|-----------|
| 257 | Capcana mecanica | 381 | BUC | 2 | SIE+SPV | 303 02 00 |
| 258 | Card de memorie Micro SD ultra, 64 GB, Full HD | 2884 | BUC | 1 | SIE+SPV | 303 02 00 |
| 259 | CARFIT 915-MICROBUZ IVECO | 3757 | BUC | 1 | SIE+SPV | 303 02 00 |
| 260 | Carti specialitate | 327 | BUC | 1 | SIE+SPV | 303 02 00 |
| 261 | Carti specialitate | 327 | BUC | 1 | SIE+SPV | 303 02 00 |
| 262 | Casca protectie | 433 | BUC | 1 | SIE+SPV | 303 02 00 |
| 263 | Casca protectie motocositoare | 4249 | BUC | 1 | SIE+SPV | 303 02 00 |
| 264 | Casca protectie motocositoare | 4250 | BUC | 1 | SIE+SPV | 303 02 00 |
| 265 | Casca protectie motocositoare | 4251 | BUC | 1 | SIE+SPV | 303 02 00 |
| 266 | Casca protectie P | 5419 | BUC | 2 | SIE+SPV | 303 02 00 |
| 267 | Casca protectie P | 5424 | BUC | 1 | SIE+SPV | 303 02 00 |
| 268 | Casca protectie Rockman | 568 | BUC | 7 | SIE+SPV | 303 02 00 |
| 269 | Casca protectie Rockman | 568 | BUC | 1 | SIE+SPV | 303 02 00 |
| 270 | Casca protectie+antifoane 08.09.2017 | 752 | BUC | 9 | SIE+SPV | 303 02 00 |
| 271 | CD SONY GT 212-MICROBUZ IVECO | 3758 | BUC | 1 | SIE+SPV | 303 02 00 |
| 272 | Centura de protectie+mijloc de legatura cu absorbitor de energie+casca alpinist | 6028 | BUC | 1 | SIE+SPV | 303 02 00 |
| 273 | Centura pozitionare | 2912 | BUC | 1 | SIE+SPV | 303 02 00 |
| 274 | Cheie bujii 16mm | 6043 | BUC | 1 | SIE+SPV | 303 02 00 |
| 275 | Cheie pentru roti 27mm | 3966 | BUC | 1 | SIE+SPV | 303 02 00 |
| 276 | Cheie roti | 5013 | BUC | 1 | SIE+SPV | 303 02 00 |
| 277 | Cheie tubulara 10 mm 1/4" | 3204 | BUC | 1 | SIE+SPV | 303 02 00 |
| 278 | Cheie tubulara lunga 13 mm" | 3205 | BUC | 1 | SIE+SPV | 303 02 00 |
| 279 | Cheie tubulara lunga 17 mm 1/2" | 3203 | BUC | 1 | SIE+SPV | 303 02 00 |
| 280 | Ciocan 0,5 kg | 503 | BUC | 1 | SIE+SPV | 303 02 00 |
| 281 | Ciocan 400g cu coada fibra sticla | 6046 | BUC | 1 | SIE+SPV | 303 02 00 |
| 282 | Ciocan Lacatus 800g | 5026 | BUC | 1 | SIE+SPV | 303 02 00 |
| 283 | Ciocan rotopercurtor DH28BYWS | 767 | BUC | 1 | SIE+SPV | 303 02 00 |
| 284 | Ciocan rotopercurtor GBH 2-26 BOSCH | 401 | BUC | 1 | SIE+SPV | 303 02 00 |
| 285 | Circular GKS 600 | 765 | BUC | 1 | SIE+SPV | 303 02 00 |
| 286 | Cisnea apa - Parc Curcubeului | 506 | BUC | 2 | SIE+SPV | 303 02 00 |

| | | | | | | |
|-----|--|------|-----|---|---------|-----------|
| 287 | Cititor portabil | 403 | BUC | 1 | SIE+SPV | 303 02 00 |
| 288 | Cizme de lucru 13.06.2017 | 711 | PR | 5 | SIE+SPV | 303 02 00 |
| 289 | Cizme Dunlop albe electricieni | 2914 | BUC | 1 | SIE+SPV | 303 02 00 |
| 290 | Cleste aplicator crotalii unifix metalic | 409 | BUC | 1 | SIE+SPV | 303 02 00 |
| 291 | Cleste combinat 160mm | 6049 | BUC | 1 | SIE+SPV | 303 02 00 |
| 292 | Cleste cu varf ascutit 160mm | 6047 | BUC | 1 | SIE+SPV | 303 02 00 |
| 293 | Cleste masa pt.sudura 300A | 6062 | BUC | 3 | SIE+SPV | 303 02 00 |
| 294 | Cleste mic de crotaliere | 271 | BUC | 1 | SIE+SPV | 303 02 00 |
| 295 | Cleste port electrod 500A | 6063 | BUC | 3 | SIE+SPV | 303 02 00 |
| 296 | Cleste pt.taiat crengi | 473 | BUC | 1 | SIE+SPV | 303 02 00 |
| 297 | Cleste siguranta exterior 170mm | 6048 | BUC | 1 | SIE+SPV | 303 02 00 |
| 298 | Cleste taiat buloane 450mm | 4828 | BUC | 1 | SIE+SPV | 303 02 00 |
| 299 | Cleste taiat buloane 750mm | 4827 | BUC | 1 | SIE+SPV | 303 02 00 |
| 300 | Codul muncii comentat si adnotat | 777 | BUC | 1 | SIE+SPV | 303 02 00 |
| 301 | Colanti simple 05.12.2019 | 4880 | BUC | 3 | SIE+SPV | 303 02 00 |
| 302 | colanti simple 12.12.2019 | 4906 | BUC | 1 | SIE+SPV | 303 02 00 |
| 303 | Coltar canal cablu | 629 | BUC | 6 | SIE+SPV | 303 02 00 |
| 304 | Compresor Rem Power 50l | 5750 | BUC | 1 | SIE+SPV | 303 02 00 |
| 305 | Con Cauciuc 52 cm | 2918 | BUC | 3 | SIE+SPV | 303 02 00 |
| 306 | Container 1100L Albastru cod:14167068 | 4577 | BUC | 1 | SIE+SPV | 303 02 00 |
| 307 | Container cu pedala albastru 50L | 5117 | BUC | 1 | SIE+SPV | 303 02 00 |
| 308 | Container cu pedala albastru 50L | 5118 | BUC | 1 | SIE+SPV | 303 02 00 |
| 309 | Container cu pedala albastru 50L | 5119 | BUC | 1 | SIE+SPV | 303 02 00 |
| 310 | Container cu pedala albastru 50L | 5120 | BUC | 1 | SIE+SPV | 303 02 00 |
| 311 | Container cu pedala albastru 50L | 5121 | BUC | 1 | SIE+SPV | 303 02 00 |
| 312 | Container cu pedala albastru 50L | 5122 | BUC | 1 | SIE+SPV | 303 02 00 |
| 313 | Container cu pedala albastru 50L | 5123 | BUC | 1 | SIE+SPV | 303 02 00 |
| 314 | Container cu pedala galben 50L | 5124 | BUC | 1 | SIE+SPV | 303 02 00 |
| 315 | Container cu pedala galben 50L | 5125 | BUC | 1 | SIE+SPV | 303 02 00 |
| 316 | Container cu pedala galben 50L | 5126 | BUC | 1 | SIE+SPV | 303 02 00 |

| | | | | | | |
|-----|--------------------------------|------|-----|---|---------|-----------|
| 317 | Container cu pedala galben 50L | 5127 | BUC | 1 | SIE+SPV | 303 02 00 |
| 318 | Container cu pedala galben 50L | 5128 | BUC | 1 | SIE+SPV | 303 02 00 |
| 319 | Container cu pedala galben 50L | 5129 | BUC | 1 | SIE+SPV | 303 02 00 |
| 320 | Container cu pedala galben 50L | 5130 | BUC | 1 | SIE+SPV | 303 02 00 |
| 321 | Container cu pedala galben 50L | 5131 | BUC | 1 | SIE+SPV | 303 02 00 |
| 322 | Container cu pedala galben 50L | 5132 | BUC | 1 | SIE+SPV | 303 02 00 |
| 323 | Container cu pedala galben 50L | 5133 | BUC | 1 | SIE+SPV | 303 02 00 |
| 324 | Container cu pedala negru 50L | 5134 | BUC | 1 | SIE+SPV | 303 02 00 |
| 325 | Container cu pedala negru 50L | 5135 | BUC | 1 | SIE+SPV | 303 02 00 |
| 326 | Container cu pedala negru 50L | 5136 | BUC | 1 | SIE+SPV | 303 02 00 |
| 327 | Container cu pedala negru 50L | 5137 | BUC | 1 | SIE+SPV | 303 02 00 |
| 328 | Container cu pedala negru 50L | 5138 | BUC | 1 | SIE+SPV | 303 02 00 |
| 329 | Container cu pedala negru 50L | 5139 | BUC | 1 | SIE+SPV | 303 02 00 |
| 330 | Container cu pedala negru 50L | 5140 | BUC | 1 | SIE+SPV | 303 02 00 |
| 331 | Container cu pedala negru 50L | 5141 | BUC | 1 | SIE+SPV | 303 02 00 |
| 332 | Container cu pedala negru 50L | 5142 | BUC | 1 | SIE+SPV | 303 02 00 |
| 333 | Container cu pedala negru 50L | 5143 | BUC | 1 | SIE+SPV | 303 02 00 |
| 334 | Container cu pedala negru 50L | 5144 | BUC | 1 | SIE+SPV | 303 02 00 |
| 335 | Container cu pedala negru 50L | 5145 | BUC | 1 | SIE+SPV | 303 02 00 |
| 336 | Container cu pedala negru 50L | 5146 | BUC | 1 | SIE+SPV | 303 02 00 |
| 337 | Container cu pedala negru 50L | 5147 | BUC | 1 | SIE+SPV | 303 02 00 |
| 338 | Container cu pedala negru 50L | 5148 | BUC | 1 | SIE+SPV | 303 02 00 |
| 339 | Container cu pedala negru 50L | 5149 | BUC | 1 | SIE+SPV | 303 02 00 |
| 340 | Container cu pedala rosu 50L | 5160 | BUC | 1 | SIE+SPV | 303 02 00 |
| 341 | Container cu pedala rosu 50L | 5161 | BUC | 1 | SIE+SPV | 303 02 00 |
| 342 | Container cu pedala rosu 50L | 5162 | BUC | 1 | SIE+SPV | 303 02 00 |
| 343 | Container cu pedala rosu 50L | 5163 | BUC | 1 | SIE+SPV | 303 02 00 |
| 344 | Container cu pedala verde 50L | 5150 | BUC | 1 | SIE+SPV | 303 02 00 |
| 345 | Container cu pedala verde 50L | 5151 | BUC | 1 | SIE+SPV | 303 02 00 |
| 346 | Container cu pedala verde 50L | 5152 | BUC | 1 | SIE+SPV | 303 02 00 |

| | | | | | | |
|-----|---|------|-----|---|---------|-----------|
| 347 | Container cu pedala verde 50L | 5153 | BUC | 1 | SIE+SPV | 303 02 00 |
| 348 | Container cu pedala verde 50L | 5154 | BUC | 1 | SIE+SPV | 303 02 00 |
| 349 | Container cu pedala verde 50L | 5155 | BUC | 1 | SIE+SPV | 303 02 00 |
| 350 | Container cu pedala verde 50L | 5156 | BUC | 1 | SIE+SPV | 303 02 00 |
| 351 | Container cu pedala verde 50L | 5157 | BUC | 1 | SIE+SPV | 303 02 00 |
| 352 | Container cu pedala verde 50L | 5158 | BUC | 1 | SIE+SPV | 303 02 00 |
| 353 | Container cu pedala verde 50L | 5159 | BUC | 1 | SIE+SPV | 303 02 00 |
| 354 | Container Galben 1100L cod:14167050 | 4578 | BUC | 1 | SIE+SPV | 303 02 00 |
| 355 | Container Material Plastic Verde 1100L cod:29571332 | 4576 | BUC | 1 | SIE+SPV | 303 02 00 |
| 356 | Cos 25l negru cu pedala si capac albastru | 5624 | BUC | 1 | SIE+SPV | 303 02 00 |
| 357 | Cos 25l negru cu pedala si capac albastru | 5625 | BUC | 1 | SIE+SPV | 303 02 00 |
| 358 | Cos 25l negru cu pedala si capac albastru | 5626 | BUC | 1 | SIE+SPV | 303 02 00 |
| 359 | Cos 25l negru cu pedala si capac albastru | 5627 | BUC | 1 | SIE+SPV | 303 02 00 |
| 360 | Cos 25l negru cu pedala si capac albastru | 5628 | BUC | 1 | SIE+SPV | 303 02 00 |
| 361 | Cos 25l negru cu pedala si capac albastru | 5629 | BUC | 1 | SIE+SPV | 303 02 00 |
| 362 | Cos 25l negru cu pedala si capac albastru | 5630 | BUC | 1 | SIE+SPV | 303 02 00 |
| 363 | Cos 25l negru cu pedala si capac galben | 5631 | BUC | 1 | SIE+SPV | 303 02 00 |
| 364 | Cos 25l negru cu pedala si capac galben | 5632 | BUC | 1 | SIE+SPV | 303 02 00 |
| 365 | Cos 25l negru cu pedala si capac galben | 5633 | BUC | 1 | SIE+SPV | 303 02 00 |
| 366 | Cos 25l negru cu pedala si capac galben | 5634 | BUC | 1 | SIE+SPV | 303 02 00 |
| 367 | Cos 25l negru cu pedala si capac galben | 5635 | BUC | 1 | SIE+SPV | 303 02 00 |
| 368 | Cos 25l negru cu pedala si capac galben | 5636 | BUC | 1 | SIE+SPV | 303 02 00 |
| 369 | Cos 25l negru cu pedala si capac galben | 5637 | BUC | 1 | SIE+SPV | 303 02 00 |
| 370 | Cos 25l negru cu pedala si capac verde | 5638 | BUC | 1 | SIE+SPV | 303 02 00 |
| 371 | Cos 25l negru cu pedala si capac verde | 5639 | BUC | 1 | SIE+SPV | 303 02 00 |
| 372 | Cos 25l negru cu pedala si capac verde | 5640 | BUC | 1 | SIE+SPV | 303 02 00 |
| 373 | Cos 25l negru cu pedala si capac verde | 5641 | BUC | 1 | SIE+SPV | 303 02 00 |
| 374 | Cos 25l negru cu pedala si capac verde | 5642 | BUC | 1 | SIE+SPV | 303 02 00 |
| 375 | Cos 25l negru cu pedala si capac verde | 5643 | BUC | 1 | SIE+SPV | 303 02 00 |
| 376 | Cos 25l negru cu pedala si capac verde | 5644 | BUC | 1 | SIE+SPV | 303 02 00 |

| | | | | | | |
|-----|--|------|-----|---|---------|-----------|
| 377 | Cotiera | 2903 | BUC | 1 | SIE+SPV | 303 02 00 |
| 378 | Cric auto | 5011 | BUC | 1 | SIE+SPV | 303 02 00 |
| 379 | Cric Hidraulic tip butelie | 3965 | BUC | 1 | SIE+SPV | 303 02 00 |
| 380 | Cuier cu oglinda | 292 | BUC | 3 | SIE+SPV | 303 02 00 |
| 381 | Cutit abric HSS 18%-1.3355 lemn dur 400x35x3mm | 5270 | BUC | 4 | SIE+SPV | 303 02 00 |
| 382 | Dalta ingusta H90 | 313 | BUC | 1 | SIE+SPV | 303 02 00 |
| 383 | Dalta lata pt.lemn 14mm | 5895 | BUC | 1 | SIE+SPV | 303 02 00 |
| 384 | Dalta lemn 10mm-12mm | 5443 | BUC | 2 | SIE+SPV | 303 02 00 |
| 385 | Dalta lemn 16mm | 5444 | BUC | 2 | SIE+SPV | 303 02 00 |
| 386 | Dalta lemn 22mm-24mm | 5445 | BUC | 1 | SIE+SPV | 303 02 00 |
| 387 | Dalta lemn 26mm-28mm-30mm | 5446 | BUC | 1 | SIE+SPV | 303 02 00 |
| 388 | Dalta lemn sculptura 12 PCS | 5416 | BUC | 1 | SIE+SPV | 303 02 00 |
| 389 | Dalta pentru asfalt H90 | 314 | BUC | 1 | SIE+SPV | 303 02 00 |
| 390 | Dalta pt.lemn 16 mm | 5952 | BUC | 1 | SIE+SPV | 303 02 00 |
| 391 | Dalta pt.lemn 20 mm | 5953 | BUC | 1 | SIE+SPV | 303 02 00 |
| 392 | Dalta pt.lemn 30 mm | 5954 | BUC | 1 | SIE+SPV | 303 02 00 |
| 393 | Data memorie ADATA Premier 4Gb DDR4 2400MHZ | 5437 | BUC | 1 | SIE+SPV | 303 02 00 |
| 394 | Desktop G3240 CPU INTEL skt.1150 | 492 | BUC | 1 | SIE+SPV | 303 02 00 |
| 395 | Disc taiere lemn 250 mm | 2893 | BUC | 1 | SIE+SPV | 303 02 00 |
| 396 | Dispenser dezinfectant | 5178 | BUC | 1 | SIE+SPV | 303 02 00 |
| 397 | Dispenser dezinfectant | 5179 | BUC | 1 | SIE+SPV | 303 02 00 |
| 398 | Dispenser dezinfectant | 5164 | BUC | 1 | SIE+SPV | 303 02 00 |
| 399 | Dispenser dezinfectant | 5165 | BUC | 1 | SIE+SPV | 303 02 00 |
| 400 | Dispenser dezinfectant | 5166 | BUC | 1 | SIE+SPV | 303 02 00 |
| 401 | Dispenser dezinfectant | 5167 | BUC | 1 | SIE+SPV | 303 02 00 |
| 402 | Dispenser dezinfectant | 5168 | BUC | 1 | SIE+SPV | 303 02 00 |
| 403 | Dispenser dezinfectant | 5169 | BUC | 1 | SIE+SPV | 303 02 00 |
| 404 | Dispenser dezinfectant | 5170 | BUC | 1 | SIE+SPV | 303 02 00 |
| 405 | Dispenser dezinfectant | 5171 | BUC | 1 | SIE+SPV | 303 02 00 |
| 406 | Dispenser dezinfectant | 5172 | BUC | 1 | SIE+SPV | 303 02 00 |

| | | | | | | |
|-----|--|------|-----|---|---------|-----------|
| 407 | Disperser dezinfectant | 5173 | BUC | 1 | SIE+SPV | 303 02 00 |
| 408 | Disperser dezinfectant | 5175 | BUC | 1 | SIE+SPV | 303 02 00 |
| 409 | Disperser dezinfectant | 5176 | BUC | 1 | SIE+SPV | 303 02 00 |
| 410 | Disperser dezinfectant | 5177 | BUC | 1 | SIE+SPV | 303 02 00 |
| 411 | Disperser dezinfectant | 5180 | BUC | 1 | SIE+SPV | 303 02 00 |
| 412 | Disperser dezinfectant | 5181 | BUC | 1 | SIE+SPV | 303 02 00 |
| 413 | Disperser dezinfectant | 5183 | BUC | 1 | SIE+SPV | 303 02 00 |
| 414 | Dispozitiv de imprastiere manual HECHT | 773 | BUC | 2 | SIE+SPV | 303 02 00 |
| 415 | Dispozitiv de reglat cutite | 5271 | BUC | 1 | SIE+SPV | 303 02 00 |
| 416 | Distrugator de documente | 569 | BUC | 2 | SIE+SPV | 303 02 00 |
| 417 | Dozator dezinfectant maini cu pedala negru | 5088 | BUC | 1 | SIE+SPV | 303 02 00 |
| 418 | Dozator dezinfectant maini cu pedala negru | 5089 | BUC | 1 | SIE+SPV | 303 02 00 |
| 419 | Dozator dezinfectant maini cu pedala negru | 5090 | BUC | 1 | SIE+SPV | 303 02 00 |
| 420 | Dozator dezinfectant maini cu pedala negru | 5091 | BUC | 1 | SIE+SPV | 303 02 00 |
| 421 | Dozator dezinfectant maini cu pedala negru | 5092 | BUC | 1 | SIE+SPV | 303 02 00 |
| 422 | Dozator dezinfectant maini cu pedala negru | 5093 | BUC | 1 | SIE+SPV | 303 02 00 |
| 423 | Dozator dezinfectant maini cu pedala negru | 5094 | BUC | 1 | SIE+SPV | 303 02 00 |
| 424 | Dozator dezinfectant maini cu pedala negru | 5095 | BUC | 1 | SIE+SPV | 303 02 00 |
| 425 | Dozator dezinfectant maini cu pedala negru | 5096 | BUC | 1 | SIE+SPV | 303 02 00 |
| 426 | Dozator dezinfectant maini cu pedala negru | 5097 | BUC | 1 | SIE+SPV | 303 02 00 |
| 427 | Dozator dezinfectant maini cu pedala negru | 5098 | BUC | 1 | SIE+SPV | 303 02 00 |
| 428 | Dozator dezinfectant maini cu pedala negru | 5099 | BUC | 1 | SIE+SPV | 303 02 00 |
| 429 | Dozator dezinfectant maini cu pedala negru | 5100 | BUC | 1 | SIE+SPV | 303 02 00 |
| 430 | Dozator dezinfectant maini cu pedala negru | 5101 | BUC | 1 | SIE+SPV | 303 02 00 |
| 431 | Dozator dezinfectant maini cu pedala negru | 5102 | BUC | 1 | SIE+SPV | 303 02 00 |
| 432 | Dozator dezinfectant maini cu pedala negru | 5103 | BUC | 1 | SIE+SPV | 303 02 00 |
| 433 | Dozator dezinfectant maini cu pedala negru | 5104 | BUC | 1 | SIE+SPV | 303 02 00 |
| 434 | Dozator dezinfectant maini cu pedala negru | 5105 | BUC | 1 | SIE+SPV | 303 02 00 |
| 435 | Dozator dezinfectant maini cu pedala negru | 5106 | BUC | 1 | SIE+SPV | 303 02 00 |
| 436 | Dozator dezinfectant maini cu pedala negru | 5107 | BUC | 1 | SIE+SPV | 303 02 00 |

| | | | | | | |
|-----|--|------|-----|---|---------|-----------|
| 437 | Dozator dezinfectant maini cu pedala negru | 5108 | BUC | 1 | SIE+SPV | 303 02 00 |
| 438 | Dozator dezinfectant maini cu pedala negru | 5109 | BUC | 1 | SIE+SPV | 303 02 00 |
| 439 | dozator dezinfectant maini cu pedala negru | 5110 | BUC | 1 | SIE+SPV | 303 02 00 |
| 440 | Dozator dezinfectant maini cu pedala negru | 5111 | BUC | 1 | SIE+SPV | 303 02 00 |
| 441 | Dozator dezinfectant maini cu pedala negru | 5112 | BUC | 1 | SIE+SPV | 303 02 00 |
| 442 | Dozator dezinfectant maini cu pedala negru | 5113 | BUC | 1 | SIE+SPV | 303 02 00 |
| 443 | Dozator dezinfectant maini cu pedala negru | 5114 | BUC | 1 | SIE+SPV | 303 02 00 |
| 444 | Dozator dezinfectant maini cu pedala negru | 5115 | BUC | 1 | SIE+SPV | 303 02 00 |
| 445 | Dozator dezinfectant maini cu pedala negru | 5116 | BUC | 1 | SIE+SPV | 303 02 00 |
| 446 | Dreptar de Aluminiu L=3m | 3348 | BUC | 1 | SIE+SPV | 303 02 00 |
| 447 | Dreptar stand.trapez 200cm Al | 5623 | BUC | 1 | SIE+SPV | 303 02 00 |
| 448 | Dulap | 179 | BUC | 1 | SIE+SPV | 303 02 00 |
| 449 | Dulap modular | 305 | BUC | 1 | SIE+SPV | 303 02 00 |
| 450 | Dulap vitrina | 293 | BUC | 3 | SIE+SPV | 303 02 00 |
| 451 | Echer 400x600mm metalic | 3356 | BUC | 1 | SIE+SPV | 303 02 00 |
| 452 | Echer metalic 750mm | 3355 | BUC | 1 | SIE+SPV | 303 02 00 |
| 453 | Echer universal 280x500 mm | 3212 | BUC | 1 | SIE+SPV | 303 02 00 |
| 454 | Espressor FRANCIS FRANCIS x7 negru | 6132 | BUC | 1 | SIE+SPV | 303 02 00 |
| 455 | Ferastrau maner lemn | 5664 | BUC | 1 | SIE+SPV | 303 02 00 |
| 456 | Ferastrau coarba 610 mm | 5463 | BUC | 1 | SIE+SPV | 303 02 00 |
| 457 | Ferastrau coarba 610mm | 5405 | BUC | 1 | SIE+SPV | 303 02 00 |
| 458 | Fierastrau copaci | 6093 | BUC | 5 | SIE+SPV | 303 02 00 |
| 459 | Fierastrau de mana | 474 | BUC | 1 | SIE+SPV | 303 02 00 |
| 460 | Fierastrau miner PVC | 2888 | BUC | 1 | SIE+SPV | 303 02 00 |
| 461 | Fierastrau pendular CJ90VST | 5582 | BUC | 1 | SIE+SPV | 303 02 00 |
| 462 | Fileu Badminton | 5581 | BUC | 1 | SIE+SPV | 303 02 00 |
| 463 | FISET METALIC | 550 | BUC | 1 | SIE+SPV | 303 02 00 |
| 464 | FISET METALIC | 551 | BUC | 1 | SIE+SPV | 303 02 00 |
| 465 | FISET METALIC | 552 | BUC | 1 | SIE+SPV | 303 02 00 |
| 466 | FISET METALIC | 553 | BUC | 1 | SIE+SPV | 303 02 00 |

| | | | | | | |
|-----|--|------|-----|----|---------|-----------|
| 467 | FISET METALIC | 554 | BUC | 1 | SIE+SPV | 303 02 00 |
| 468 | FISET METALIC | 555 | BUC | 1 | SIE+SPV | 303 02 00 |
| 469 | FISET METALIC | 556 | BUC | 1 | SIE+SPV | 303 02 00 |
| 470 | FISET METALIC | 557 | BUC | 1 | SIE+SPV | 303 02 00 |
| 471 | FISET METALIC | 558 | BUC | 1 | SIE+SPV | 303 02 00 |
| 472 | FISET METALIC | 559 | BUC | 1 | SIE+SPV | 303 02 00 |
| 473 | FISET METALIC | 560 | BUC | 1 | SIE+SPV | 303 02 00 |
| 474 | FISET METALIC | 561 | BUC | 1 | SIE+SPV | 303 02 00 |
| 475 | FISET METALIC | 562 | BUC | 1 | SIE+SPV | 303 02 00 |
| 476 | Foarfece vie automat | 5662 | BUC | 1 | SIE+SPV | 303 02 00 |
| 477 | Foarfece extensibil aluminiu | 5663 | BUC | 1 | SIE+SPV | 303 02 00 |
| 478 | Foarfece vie | 6092 | BUC | 5 | SIE+SPV | 303 02 00 |
| 479 | Freza 125x10x32 Z=4 OR D1251032 | 5268 | BUC | 2 | SIE+SPV | 303 02 00 |
| 480 | Freza uluc 125x12x32 Z=4 OR - D1251232 | 5269 | BUC | 2 | SIE+SPV | 303 02 00 |
| 481 | Frigider | 397 | BUC | 1 | SIE+SPV | 303 02 00 |
| 482 | Furtun nivel transparent | 3349 | BUC | 1 | SIE+SPV | 303 02 00 |
| 483 | Furtun spiralat 8x5mmx10ml | 6055 | BUC | 1 | SIE+SPV | 303 02 00 |
| 484 | Galeata PSI | 743 | BUC | 1 | SIE+SPV | 303 02 00 |
| 485 | Geaca de fas pt.iarna (07.12.2015) | 508 | BUC | 1 | SIE+SPV | 303 02 00 |
| 486 | Geaca de iarna | 22 | BUC | 1 | SIE+SPV | 303 02 00 |
| 487 | Geaca de lucru 07.12.2017 | 790 | BUC | 15 | SIE+SPV | 303 02 00 |
| 488 | Geaca de lucru 19.12.2017 | 2855 | BUC | 13 | SIE+SPV | 303 02 00 |
| 489 | Geaca de lucru Noiembrie 2021 | 6009 | BUC | 63 | SIE+SPV | 303 02 00 |
| 490 | Geaca de lucru Noiembrie 2021 | 6014 | BUC | 1 | SIE+SPV | 303 02 00 |
| 491 | Geaca de lucru VE 19.12.2017 | 2859 | BUC | 1 | SIE+SPV | 303 02 00 |
| 492 | Geaca iarna 05.12.2019 | 4879 | BUC | 4 | SIE+SPV | 303 02 00 |
| 493 | Geaca iarna 12.12.2019 | 4910 | BUC | 1 | SIE+SPV | 303 02 00 |
| 494 | Geaca iarna 12.12.2019 | 4911 | BUC | 1 | SIE+SPV | 303 02 00 |
| 495 | Geaca iarna 3in1 | 5496 | BUC | 1 | SIE+SPV | 303 02 00 |
| 496 | Geaca iarna 3in1 | 5497 | BUC | 1 | SIE+SPV | 303 02 00 |

| | | | | | | |
|-----|--|------|-----|----|---------|-----------|
| 497 | Geaca iarna 3in1 | 5499 | BUC | 1 | SIE+SPV | 303 02 00 |
| 498 | Geaca iarna 3in1 | 5500 | BUC | 1 | SIE+SPV | 303 02 00 |
| 499 | Geaca iarna 3in1 | 5501 | BUC | 1 | SIE+SPV | 303 02 00 |
| 500 | Geaca iarna 3in1 | 5502 | BUC | 1 | SIE+SPV | 303 02 00 |
| 501 | Geaca iarna 3in1 | 5504 | BUC | 1 | SIE+SPV | 303 02 00 |
| 502 | Geaca iarna 3in1 | 5506 | BUC | 1 | SIE+SPV | 303 02 00 |
| 503 | Geaca iarna 3in1 | 5507 | BUC | 1 | SIE+SPV | 303 02 00 |
| 504 | Geaca iarna 3in1 | 5508 | BUC | 1 | SIE+SPV | 303 02 00 |
| 505 | Geaca iarna 3in1 | 5510 | BUC | 1 | SIE+SPV | 303 02 00 |
| 506 | Ghete de lucru Noiembrie 2021 | 6010 | BUC | 38 | SIE+SPV | 303 02 00 |
| 507 | Ghete de lucru Noiembrie 2021 | 6011 | BUC | 23 | SIE+SPV | 303 02 00 |
| 508 | Girofar cu picior Borg | 571 | BUC | 3 | SIE+SPV | 303 02 00 |
| 509 | Girofar galben cu led | 5052 | BUC | 1 | SIE+SPV | 303 02 00 |
| 510 | Girofar galben cu led | 5053 | BUC | 1 | SIE+SPV | 303 02 00 |
| 511 | Girofar galben cu led | 5054 | BUC | 1 | SIE+SPV | 303 02 00 |
| 512 | Girofar galben cu led | 5055 | BUC | 1 | SIE+SPV | 303 02 00 |
| 513 | Girofar led cu talpa magnetica 12V | 6134 | BUC | 1 | SIE+SPV | 303 02 00 |
| 514 | Girofar tip bara + 2 buc. ventuza magnet | 5056 | BUC | 1 | SIE+SPV | 303 02 00 |
| 515 | Girofar tip bara + 2 buc.ventuza magnet | 5057 | BUC | 1 | SIE+SPV | 303 02 00 |
| 516 | Girofar tip bara + 2 buc.ventuza magnet | 5058 | BUC | 1 | SIE+SPV | 303 02 00 |
| 517 | Girofar tip bara + 2 buc.ventuza magnet | 5059 | BUC | 1 | SIE+SPV | 303 02 00 |
| 518 | Hidrant portabil DN8 tip B | 653 | BUC | 1 | SIE+SPV | 303 02 00 |
| 519 | Huse auto Renaul BT-20-PMB | 6016 | BUC | 1 | SIE+SPV | 303 02 00 |
| 520 | Huse auto Renaul BT-21-PMB | 6017 | BUC | 1 | SIE+SPV | 303 02 00 |
| 521 | Huse auto Renaul BT-22-PMB | 6018 | BUC | 1 | SIE+SPV | 303 02 00 |
| 522 | Huse Dacia logan BT-13-PMB | 6015 | BUC | 1 | SIE+SPV | 303 02 00 |
| 523 | Incalzitor cu lampa infrarosu 1300W | 3300 | BUC | 4 | SIE+SPV | 303 02 00 |
| 524 | Incalzitor infrarosu 2000w | 6058 | BUC | 1 | SIE+SPV | 303 02 00 |
| 525 | Indicator forma sageata 1750x330 mm | 461 | BUC | 2 | SIE+SPV | 303 02 00 |
| 526 | Instalatie Turturi 480 led | 775 | BUC | 3 | SIE+SPV | 303 02 00 |

| | | | | | | |
|-----|--|------|-----|----|---------|-----------|
| 527 | Invertor sudura 150A | 142 | BUC | 1 | SIE+SPV | 303 02 00 |
| 528 | Jacheta Orkney 14.12.2016 | 669 | BUC | 1 | SIE+SPV | 303 02 00 |
| 529 | Kit calare nacela | 6139 | SET | 1 | SIE+SPV | 303 02 00 |
| 530 | Lada frigorifica | 405 | BUC | 1 | SIE+SPV | 303 02 00 |
| 531 | Lama de zapada 80cm | 2860 | BUC | 1 | SIE+SPV | 303 02 00 |
| 532 | Lampa led 5 module 74cm12/24V | 6133 | BUC | 1 | SIE+SPV | 303 02 00 |
| 533 | Levier 500x16mm | 5027 | BUC | 1 | SIE+SPV | 303 02 00 |
| 534 | Levier 800mm | 5028 | BUC | 1 | SIE+SPV | 303 02 00 |
| 535 | Lopata fibra sticla zapada | 4899 | BUC | 7 | SIE+SPV | 303 02 00 |
| 536 | Makita 9565PZ125mm Polizor 1100W | 761 | BUC | 2 | SIE+SPV | 303 02 00 |
| 537 | Mandrina rapida 1.5-13mm | 6114 | BUC | 1 | SIE+SPV | 303 02 00 |
| 538 | Manusi Blade P (sort sudura) | 5431 | BUC | 1 | SIE+SPV | 303 02 00 |
| 539 | Manusi Blade P (sort sudura) | 5432 | BUC | 1 | SIE+SPV | 303 02 00 |
| 540 | Manusi Blade P (sort sudura) | 5433 | BUC | 1 | SIE+SPV | 303 02 00 |
| 541 | Manusi de lucru 07.12.2017 | 792 | BUC | 1 | SIE+SPV | 303 02 00 |
| 542 | Manusi de lucru 07.12.2017 | 792 | BUC | 3 | SIE+SPV | 303 02 00 |
| 543 | Manusi electricieni 1000 V | 2915 | BUC | 1 | SIE+SPV | 303 02 00 |
| 544 | Manusi iarna 05.12.2019 | 4878 | BUC | 1 | SIE+SPV | 303 02 00 |
| 545 | Manusi iarna 12.12.2019 | 4909 | BUC | 1 | SIE+SPV | 303 02 00 |
| 546 | Manusi imblanite de lucru Noiembrie 2021 | 6008 | BUC | 64 | SIE+SPV | 303 02 00 |
| 547 | Manusi ski 24.12.2020 | 5540 | BUC | 1 | SIE+SPV | 303 02 00 |
| 548 | Manusi ski 24.12.2020 | 5543 | BUC | 1 | SIE+SPV | 303 02 00 |
| 549 | Manusi ski 24.12.2020 | 5547 | BUC | 1 | SIE+SPV | 303 02 00 |
| 550 | Manusi ski 24.12.2020 | 5548 | BUC | 1 | SIE+SPV | 303 02 00 |
| 551 | Manusi ski 24.12.2020 | 5557 | BUC | 1 | SIE+SPV | 303 02 00 |
| 552 | Manusi ski 24.12.2020 | 5559 | BUC | 1 | SIE+SPV | 303 02 00 |
| 553 | Manusi ski 24.12.2020 | 5560 | BUC | 1 | SIE+SPV | 303 02 00 |
| 554 | Manusi sudor | 5048 | BUC | 1 | SIE+SPV | 303 02 00 |
| 555 | Manusi sudura piele | 4534 | BUC | 1 | SIE+SPV | 303 02 00 |
| 556 | Manusi sudura piele | 4535 | BUC | 1 | SIE+SPV | 303 02 00 |

| | | | | | | |
|-----|--|------|-----|---|---------|-----------|
| 557 | Masa | 188 | BUC | 1 | SIE+SPV | 303 02 00 |
| 558 | Masa | 188 | BUC | 4 | SIE+SPV | 303 02 00 |
| 559 | Masa | 188 | BUC | 1 | SIE+SPV | 303 02 00 |
| 560 | Masca de sudura (oct.2015) | 491 | BUC | 1 | SIE+SPV | 303 02 00 |
| 561 | Masca sudura cu cristale lichide | 4813 | BUC | 1 | SIE+SPV | 303 02 00 |
| 562 | Masina Advanced impact 900 | 5031 | BUC | 1 | SIE+SPV | 303 02 00 |
| 563 | Masina de gaurit | 29 | BUC | 1 | SIE+SPV | 303 02 00 |
| 564 | Masina de insurubat cu acumulatori DV18 | 5002 | BUC | 1 | SIE+SPV | 303 02 00 |
| 565 | Masina de tuns gazon Viking MB 441T | 468 | BUC | 1 | SIE+SPV | 303 02 00 |
| 566 | Masina electr. de frezat | 2890 | BUC | 1 | SIE+SPV | 303 02 00 |
| 567 | Masina insurubat 18V 2x5AH(cu bit impact) | 4928 | BUC | 1 | SIE+SPV | 303 02 00 |
| 568 | Masina pt.ascutit lant motoferastrau | 6053 | BUC | 1 | SIE+SPV | 303 02 00 |
| 569 | Masina tuns gazon Viking MB 448TX.1 | 697 | BUC | 1 | SIE+SPV | 303 02 00 |
| 570 | Masina tuns gazon Viking MB448TX.3 | 699 | BUC | 1 | SIE+SPV | 303 02 00 |
| 571 | Metru tamplarie | 3351 | BUC | 1 | SIE+SPV | 303 02 00 |
| 572 | MobiWire Nakai negru 2G IMEI:353292100515259 | 4741 | BUC | 1 | SIE+SPV | 303 02 00 |
| 573 | MobiWire Nakai negru 2G IMEI:353292100563796 | 4743 | BUC | 1 | SIE+SPV | 303 02 00 |
| 574 | MobiWire Nakai negru 2G IMEI:353292100566203 | 4742 | BUC | 1 | SIE+SPV | 303 02 00 |
| 575 | Monitor Led Philips 16.12.2013 | 420 | BUC | 2 | SIE+SPV | 303 02 00 |
| 576 | Monitor LED PHILIPS 21.5",14.10.2015 | 497 | BUC | 2 | SIE+SPV | 303 02 00 |
| 577 | Motocoasa efco 8460 | 5068 | BUC | 1 | SIE+SPV | 303 02 00 |
| 578 | Motocoasa STHIL FS 130 | 2899 | BUC | 1 | SIE+SPV | 303 02 00 |
| 579 | Motocoasa STIHL FS 130 | 2897 | BUC | 1 | SIE+SPV | 303 02 00 |
| 580 | Motocoasa STIHL FS 130 | 2898 | BUC | 1 | SIE+SPV | 303 02 00 |
| 581 | Motocoasa STIHL FS 131/1 | 3301 | BUC | 1 | SIE+SPV | 303 02 00 |
| 582 | Motocoasa STIHL FS 131/2 | 3523 | BUC | 1 | SIE+SPV | 303 02 00 |
| 583 | Motocoasa STIHL FS 131/3 | 3524 | BUC | 1 | SIE+SPV | 303 02 00 |
| 584 | Motocoasa STIHL FS 131/4 | 3525 | BUC | 1 | SIE+SPV | 303 02 00 |
| 585 | Motocoasa stihl FS 235 | 4901 | BUC | 1 | SIE+SPV | 303 02 00 |
| 586 | Motocoasa stihl FS 235 | 4903 | BUC | 1 | SIE+SPV | 303 02 00 |

| | | | | | | |
|-----|--|------|-----|---|---------|-----------|
| 587 | Motocoasa stihl FS 235 | 4904 | BUC | 1 | SIE+SPV | 303 02 00 |
| 588 | Motocoasa stihl FS 235 | 4905 | BUC | 1 | SIE+SPV | 303 02 00 |
| 589 | Motocoasa Stihl FS 235 | 5418 | BUC | 1 | SIE+SPV | 303 02 00 |
| 590 | Motocosa stihl FS 235 | 4902 | BUC | 1 | SIE+SPV | 303 02 00 |
| 591 | Motocositoare Stark 4 27.12.2016 | 728 | BUC | 1 | SIE+SPV | 303 02 00 |
| 592 | Motocositoare Stark 5 27.12.2016 | 729 | BUC | 1 | SIE+SPV | 303 02 00 |
| 593 | Motocositoare Sthil RM 448 TX | 5417 | BUC | 1 | SIE+SPV | 303 02 00 |
| 594 | Motocositoare STIHL RM 448 TX | 5793 | BUC | 1 | SIE+SPV | 303 02 00 |
| 595 | Motocositoare STIHL RM 448 TX | 5794 | BUC | 1 | SIE+SPV | 303 02 00 |
| 596 | Motocositor profesional HUSQVARNA 525/3 | 731 | BUC | 1 | SIE+SPV | 303 02 00 |
| 597 | Motoferastrau Husqvarna 365 x TORQ | 5958 | BUC | 1 | SIE+SPV | 303 02 00 |
| 598 | Motoferastrau Husqvarna 435II | 5957 | BUC | 1 | SIE+SPV | 303 02 00 |
| 599 | Motoferastrau EMONDOR | 2895 | BUC | 1 | SIE+SPV | 303 02 00 |
| 600 | Motoferastrau STHIL 181 | 412 | BUC | 1 | SIE+SPV | 303 02 00 |
| 601 | Motoferastrau Stihl dec/2013 | 419 | BUC | 1 | SIE+SPV | 303 02 00 |
| 602 | Motopompa WP20HX | 438 | BUC | 1 | SIE+SPV | 303 02 00 |
| 603 | Motounealta taiat gard viu Husqvarna 122HD60.1 | 696 | BUC | 1 | SIE+SPV | 303 02 00 |
| 604 | Motounealta taiat gard viu Husqvarna 122HD60.2 | 701 | BUC | 1 | SIE+SPV | 303 02 00 |
| 605 | Nebulizator 24 I | 2881 | BUC | 1 | SIE+SPV | 303 02 00 |
| 606 | Nivela cu magnet 800mm | 3277 | BUC | 1 | SIE+SPV | 303 02 00 |
| 607 | Nokia 130 Dual SIM Negru | 5971 | BUC | 1 | SIE+SPV | 303 02 00 |
| 608 | Nokia 130 Dual SIM Negru | 5972 | BUC | 1 | SIE+SPV | 303 02 00 |
| 609 | Nokia 130 Dual SIM Negru | 5973 | BUC | 1 | SIE+SPV | 303 02 00 |
| 610 | Noul Cod Civil vol 3 partea I | 778 | BUC | 1 | SIE+SPV | 303 02 00 |
| 611 | Noul Cod Civil vol 3 partea II | 779 | BUC | 1 | SIE+SPV | 303 02 00 |
| 612 | Noul Cod Penal vol 1 | 781 | BUC | 1 | SIE+SPV | 303 02 00 |
| 613 | Noul Cod Penal vol 2 | 780 | BUC | 1 | SIE+SPV | 303 02 00 |
| 614 | Ochelari de protectie simpli Hardy P | 5428 | BUC | 1 | SIE+SPV | 303 02 00 |
| 615 | Ochelari protectie | 4540 | BUC | 1 | SIE+SPV | 303 02 00 |
| 616 | Ochelari protectie | 4541 | BUC | 1 | SIE+SPV | 303 02 00 |

| | | | | | | |
|-----|---|------|-----|-----|---------|-----------|
| 617 | Ochelari protectie | 4542 | BUC | 1 | SIE+SPV | 303 02 00 |
| 618 | Pantalon Salopeta (24.09.2019) | 4684 | BUC | 13 | SIE+SPV | 303 02 00 |
| 619 | Pantalon Salopeta (24.09.2019) | 4688 | BUC | 14 | SIE+SPV | 303 02 00 |
| 620 | Pantalon salopeta 2020 | 5276 | BUC | 1 | SIE+SPV | 303 02 00 |
| 621 | Pantalon salopeta 2020 | 5279 | BUC | 1 | SIE+SPV | 303 02 00 |
| 622 | Pantalon salopeta 2020 | 5280 | BUC | 1 | SIE+SPV | 303 02 00 |
| 623 | Pantalon salopeta 2020 | 5281 | BUC | 1 | SIE+SPV | 303 02 00 |
| 624 | Pantalon salopeta 2020 | 5282 | BUC | 1 | SIE+SPV | 303 02 00 |
| 625 | Pantalon salopeta 2020 | 5283 | BUC | 1 | SIE+SPV | 303 02 00 |
| 626 | Pantalon salopeta 2020 | 5284 | BUC | 1 | SIE+SPV | 303 02 00 |
| 627 | Pantalon salopeta 2020 | 5285 | BUC | 1 | SIE+SPV | 303 02 00 |
| 628 | Pantalon salopeta 2020 | 5286 | BUC | 1 | SIE+SPV | 303 02 00 |
| 629 | Pantalon salopeta 2020 | 5287 | BUC | 1 | SIE+SPV | 303 02 00 |
| 630 | Pantalon salopeta 2020 | 5288 | BUC | 1 | SIE+SPV | 303 02 00 |
| 631 | Pantalon salopeta 2020 | 5290 | BUC | 1 | SIE+SPV | 303 02 00 |
| 632 | Pantalon salopeta 2020 | 5291 | BUC | 1 | SIE+SPV | 303 02 00 |
| 633 | Pantalon salopeta 2020 | 5292 | BUC | 1 | SIE+SPV | 303 02 00 |
| 634 | Pantalon salopeta 2020 | 5293 | BUC | 1 | SIE+SPV | 303 02 00 |
| 635 | Pantalon salopeta 2020 | 5294 | BUC | 1 | SIE+SPV | 303 02 00 |
| 636 | Pantalon salopeta 2020 | 5295 | BUC | 1 | SIE+SPV | 303 02 00 |
| 637 | Pantalon salopeta 2020 | 5296 | BUC | 1 | SIE+SPV | 303 02 00 |
| 638 | Pantalon salopeta 2020 | 5297 | BUC | 1 | SIE+SPV | 303 02 00 |
| 639 | Pantalon salopeta 2020 | 5298 | BUC | 1 | SIE+SPV | 303 02 00 |
| 640 | Pantalon salopeta 2020 | 5300 | BUC | 1 | SIE+SPV | 303 02 00 |
| 641 | Pantalon salopeta 2020 | 5301 | BUC | 1 | SIE+SPV | 303 02 00 |
| 642 | Pantalon salopeta personalizat noiembrie 2021 | 6029 | BUC | 109 | SIE+SPV | 303 02 00 |
| 643 | Pantaloni de lucru 07.12.2017 | 793 | BUC | 6 | SIE+SPV | 303 02 00 |
| 644 | Pantaloni de lucru 19.12.2017 | 2853 | BUC | 1 | SIE+SPV | 303 02 00 |
| 645 | Pantaloni salopeta 13.07.2017 | 720 | BUC | 5 | SIE+SPV | 303 02 00 |
| 646 | Pantofi de protectie | 607 | BUC | 1 | SIE+SPV | 303 02 00 |

| | | | | | | |
|-----|---|------|-----|----|---------|-----------|
| 647 | Pantofi Protectie (24.09.2019) | 4686 | BUC | 6 | SIE+SPV | 303 02 00 |
| 648 | Pantofi Protectie (24.09.2019) | 4690 | BUC | 1 | SIE+SPV | 303 02 00 |
| 649 | Parazapezi 07.12.2017 | 796 | BUC | 22 | SIE+SPV | 303 02 00 |
| 650 | Parazapezi 19.12.2017 | 2857 | BUC | 21 | SIE+SPV | 303 02 00 |
| 651 | Parazapezi forclaz 05.12.2019 | 4881 | BUC | 3 | SIE+SPV | 303 02 00 |
| 652 | Parazapezi forclaz 12.12.2019 | 4907 | BUC | 1 | SIE+SPV | 303 02 00 |
| 653 | Patent | 165 | BUC | 1 | SIE+SPV | 303 02 00 |
| 654 | Patent 8" | 5025 | BUC | 1 | SIE+SPV | 303 02 00 |
| 655 | Perelina ploaie | 3302 | BUC | 17 | SIE+SPV | 303 02 00 |
| 656 | Pistol de vopsit cu vasul in sus | 6149 | BUC | 1 | SIE+SPV | 303 02 00 |
| 657 | Pistol de vopsit cu vasul in sus | 6150 | BUC | 1 | SIE+SPV | 303 02 00 |
| 658 | Pistol pneumatic de impact | 3145 | BUC | 1 | SIE+SPV | 303 02 00 |
| 659 | Pistol vopsit | 4098 | BUC | 1 | SIE+SPV | 303 02 00 |
| 660 | Placa video Power color red 4Gb GDDR5 128 bit | 5436 | BUC | 1 | SIE+SPV | 303 02 00 |
| 661 | Polizor banc GSM200 | 316 | BUC | 1 | SIE+SPV | 303 02 00 |
| 662 | Polizor unghiular | 290 | BUC | 1 | SIE+SPV | 303 02 00 |
| 663 | Polizor unghiular | 290 | BUC | 1 | SIE+SPV | 303 02 00 |
| 664 | Polizor unghiular | 5030 | BUC | 1 | SIE+SPV | 303 02 00 |
| 665 | Polizor unghiular 9565CVRX2 Makita | 5622 | BUC | 1 | SIE+SPV | 303 02 00 |
| 666 | Polizor unghiular Bosch | 487 | BUC | 1 | SIE+SPV | 303 02 00 |
| 667 | Polizor unghiular Bosh 2acumulatori5Ah+incarcator | 6083 | BUC | 1 | SIE+SPV | 303 02 00 |
| 668 | Polizor unghiular Machita + 3 discuri otel | 3360 | SET | 1 | SIE+SPV | 303 02 00 |
| 669 | Polizor unghiular Makita | 651 | BUC | 1 | SIE+SPV | 303 02 00 |
| 670 | Pompa manuala de gresat | 5661 | BUC | 1 | SIE+SPV | 303 02 00 |
| 671 | Pompa zugrav + Lancie universala 70 cm | 585 | BUC | 1 | SIE+SPV | 303 02 00 |
| 672 | Protectie cablu 3 canale | 628 | BUC | 16 | SIE+SPV | 303 02 00 |
| 673 | Radiator cu halogen | 4900 | BUC | 1 | SIE+SPV | 303 02 00 |
| 674 | Radio auto | 5012 | BUC | 1 | SIE+SPV | 303 02 00 |
| 675 | Raft lemn 1.6x0.7x0.3 | 574 | BUC | 1 | SIE+SPV | 303 02 00 |
| 676 | Raft lemn 1.6x0.7x0.3 | 581 | BUC | 1 | SIE+SPV | 303 02 00 |

| | | | | | | |
|-----|---------------------------------------|------|-----|----|---------|-----------|
| 677 | Raft lemn 2.6x0.7x0.3 | 582 | BUC | 1 | SIE+SPV | 303 02 00 |
| 678 | Raft lemn 2.7x0.7x0.3 | 577 | BUC | 1 | SIE+SPV | 303 02 00 |
| 679 | Raft lemn 5.3x0.7x0.3 | 575 | BUC | 1 | SIE+SPV | 303 02 00 |
| 680 | Raft lemn 7.00x0.7x0.3 | 576 | BUC | 1 | SIE+SPV | 303 02 00 |
| 681 | Raft lemn 7.3x0.7x0.3 | 579 | BUC | 1 | SIE+SPV | 303 02 00 |
| 682 | Raft lemn 7.3x0.7x0.3 | 580 | BUC | 1 | SIE+SPV | 303 02 00 |
| 683 | Raft lemn 9.5x0.7x0.3 | 578 | BUC | 1 | SIE+SPV | 303 02 00 |
| 684 | Rindea | 722 | BUC | 1 | SIE+SPV | 303 02 00 |
| 685 | Rindea PT lemn | 2889 | BUC | 1 | SIE+SPV | 303 02 00 |
| 686 | Roaba cu bucsa | 410 | BUC | 1 | SIE+SPV | 303 02 00 |
| 687 | Roba consilier juridic | 782 | BUC | 1 | SIE+SPV | 303 02 00 |
| 688 | Ruleta 5m | 5406 | BUC | 1 | SIE+SPV | 303 02 00 |
| 689 | Ruleta 5m | 5407 | BUC | 1 | SIE+SPV | 303 02 00 |
| 690 | Ruleta 5m | 5408 | BUC | 1 | SIE+SPV | 303 02 00 |
| 691 | Ruleta 5m | 5409 | BUC | 1 | SIE+SPV | 303 02 00 |
| 692 | Ruleta 5M Holzer Profi | 584 | BUC | 2 | SIE+SPV | 303 02 00 |
| 693 | Ruleta 7.5M | 4924 | BUC | 1 | SIE+SPV | 303 02 00 |
| 694 | Ruleta 7.5M | 4925 | BUC | 1 | SIE+SPV | 303 02 00 |
| 695 | Ruleta metalica 30m | 772 | BUC | 1 | SIE+SPV | 303 02 00 |
| 696 | Sapa cu coada | 6084 | BUC | 5 | SIE+SPV | 303 02 00 |
| 697 | Sapa sudata din otel | 6082 | BUC | 5 | SIE+SPV | 303 02 00 |
| 698 | Sapaliga 2 coarne | 6091 | BUC | 20 | SIE+SPV | 303 02 00 |
| 699 | Sapca protectie gri+portoc.13.06.2017 | 709 | BUC | 1 | SIE+SPV | 303 02 00 |
| 700 | Scara 3 tronsoane 8m | 5415 | BUC | 1 | SIE+SPV | 303 02 00 |
| 701 | Scara AL 04/2014 | 431 | BUC | 2 | SIE+SPV | 303 02 00 |
| 702 | Scara AL forte 3x15 | 417 | BUC | 1 | SIE+SPV | 303 02 00 |
| 703 | Scarficator si aerator | 475 | BUC | 1 | SIE+SPV | 303 02 00 |
| 704 | Scaun fix cromat | 318 | BUC | 8 | SIE+SPV | 303 02 00 |
| 705 | Semimasca JSP Force8 pentru erbicidat | 2904 | BUC | 1 | SIE+SPV | 303 02 00 |
| 706 | Serviciu de cafea | 3148 | BUC | 2 | SIE+SPV | 303 02 00 |

| | | | | | | |
|-----|--|------|-----|---|---------|-----------|
| 707 | Set 10 surubelnite | 5029 | SET | 1 | SIE+SPV | 303 02 00 |
| 708 | Set 10 surubelnite 2LC | 6050 | SET | 1 | SIE+SPV | 303 02 00 |
| 709 | Set 12 chei inelare 6-32mm | 6052 | SET | 1 | SIE+SPV | 303 02 00 |
| 710 | Set 12 Freze 8mm PT lemn | 2886 | SET | 1 | SIE+SPV | 303 02 00 |
| 711 | Set 3 piese aer comprimat | 6054 | SET | 1 | SIE+SPV | 303 02 00 |
| 712 | Set 9 imbusuri hexagonale | 6051 | SET | 1 | SIE+SPV | 303 02 00 |
| 713 | Set chei 12 Buc.6-32mm + husa | 6044 | SET | 1 | SIE+SPV | 303 02 00 |
| 714 | Set chei 6-19 Yato 10pcs | 5441 | BUC | 1 | SIE+SPV | 303 02 00 |
| 715 | Set chei 6-32 inelare cot Yato 12pcs | 5442 | BUC | 1 | SIE+SPV | 303 02 00 |
| 716 | Set chei 8-22mm + husa | 6056 | SET | 1 | SIE+SPV | 303 02 00 |
| 717 | Set Covorase | 3967 | BUC | 1 | SIE+SPV | 303 02 00 |
| 718 | Set Covorase | 3967 | BUC | 1 | SIE+SPV | 303 02 00 |
| 719 | Set placi reflectorizante | 5189 | BUC | 2 | SIE+SPV | 303 02 00 |
| 720 | Set tubulare 1/4" 1/2" 3/8" 219 piese | 759 | BUC | 1 | SIE+SPV | 303 02 00 |
| 721 | Set VOP.X-PLORE 3300M+2Filtre | 4100 | BUC | 1 | SIE+SPV | 303 02 00 |
| 722 | Slefuitor cu talpa PSS200AC | 5667 | BUC | 1 | SIE+SPV | 303 02 00 |
| 723 | Slefuitor cu vibratii Bosch PSS 200AC,Valiza plastic | 4709 | BUC | 1 | SIE+SPV | 303 02 00 |
| 724 | Soba de incalzit+Plita cristina | 3304 | BUC | 1 | SIE+SPV | 303 02 00 |
| 725 | Soba incalzit+accesorii | 2878 | BUC | 1 | SIE+SPV | 303 02 00 |
| 726 | sort pentru sudori | 3266 | BUC | 2 | SIE+SPV | 303 02 00 |
| 727 | Spitz H90 | 315 | BUC | 1 | SIE+SPV | 303 02 00 |
| 728 | Stampila | 213 | BUC | 1 | SIE+SPV | 303 02 00 |
| 729 | Stampila | 213 | BUC | 2 | SIE+SPV | 303 02 00 |
| 730 | Stampila Printy 47x18mm | 4141 | BUC | 1 | SIE+SPV | 303 02 00 |
| 731 | Stampila Tu912 | 5959 | BUC | 1 | SIE+SPV | 303 02 00 |
| 732 | steag satin 160/100cm | 684 | BUC | 2 | SIE+SPV | 303 02 00 |
| 733 | Stingator auto 1kg cu manometru | 5010 | BUC | 1 | SIE+SPV | 303 02 00 |
| 734 | Stingator CO2 tip G2 | 5458 | BUC | 1 | SIE+SPV | 303 02 00 |
| 735 | Stingator CO2 tip G2 | 5459 | BUC | 1 | SIE+SPV | 303 02 00 |
| 736 | Stingator CO2 tip G2 | 5460 | BUC | 1 | SIE+SPV | 303 02 00 |

| | | | | | | |
|-----|---------------------------------|------|-----|----|---------|-----------|
| 737 | Stingator CO2 tip G2 | 5461 | BUC | 1 | SIE+SPV | 303 02 00 |
| 738 | Stingator N2 tip P6 | 5419 | BUC | 1 | SIE+SPV | 303 02 00 |
| 739 | Stingator N2 tip P6 | 5421 | BUC | 1 | SIE+SPV | 303 02 00 |
| 740 | Stingator N2 tip P6 | 5422 | BUC | 1 | SIE+SPV | 303 02 00 |
| 741 | Stingator N2 tip P6 | 5423 | BUC | 1 | SIE+SPV | 303 02 00 |
| 742 | Stingator N2 tip P6 | 5424 | BUC | 1 | SIE+SPV | 303 02 00 |
| 743 | Stingator N2 tip P6 | 5430 | BUC | 1 | SIE+SPV | 303 02 00 |
| 744 | Stingator N2 tip P6 | 5448 | BUC | 1 | SIE+SPV | 303 02 00 |
| 745 | Stingator N2 tip P6 | 5449 | BUC | 1 | SIE+SPV | 303 02 00 |
| 746 | Stingator N2 tip P6 | 5450 | BUC | 1 | SIE+SPV | 303 02 00 |
| 747 | Stingator N2 tip P6 | 5451 | BUC | 1 | SIE+SPV | 303 02 00 |
| 748 | Stingator N2 tip P6 | 5452 | BUC | 1 | SIE+SPV | 303 02 00 |
| 749 | Stingator N2 tip P6 | 5453 | BUC | 1 | SIE+SPV | 303 02 00 |
| 750 | Stingator N2 tip P6 | 5454 | BUC | 1 | SIE+SPV | 303 02 00 |
| 751 | Stingator N2 tip P6 | 5455 | BUC | 1 | SIE+SPV | 303 02 00 |
| 752 | Stingator N2 tip P6 | 5456 | BUC | 1 | SIE+SPV | 303 02 00 |
| 753 | Stingator N2 tip P6 | 5457 | BUC | 1 | SIE+SPV | 303 02 00 |
| 754 | Stingator omologat cu ceas 1 kg | 3972 | BUC | 1 | SIE+SPV | 303 02 00 |
| 755 | Stingator omologat cu ceas 1 kg | 3973 | BUC | 1 | SIE+SPV | 303 02 00 |
| 756 | Stingator omologat cu ceas 1 kg | 3975 | BUC | 1 | SIE+SPV | 303 02 00 |
| 757 | Stingator omologat cu ceas 1kg | 3968 | BUC | 1 | SIE+SPV | 303 02 00 |
| 758 | Stingator omologat cu ceas 1kg | 3971 | BUC | 1 | SIE+SPV | 303 02 00 |
| 759 | Stingator P 50 | 6057 | BUC | 1 | SIE+SPV | 303 02 00 |
| 760 | Stingator presurizat N2 tip P1 | 425 | BUC | 1 | SIE+SPV | 303 02 00 |
| 761 | Stingator tip P50 | 75 | BUC | 1 | SIE+SPV | 303 02 00 |
| 762 | Stingator tip P6 | 73 | BUC | 2 | SIE+SPV | 303 02 00 |
| 763 | Subler electronic Yato | 5440 | BUC | 1 | SIE+SPV | 303 02 00 |
| 764 | Suport castron hrana catei | 383 | BUC | 72 | SIE+SPV | 303 02 00 |
| 765 | Sursa UPS 420W(700VA) | 687 | BUC | 1 | SIE+SPV | 303 02 00 |
| 766 | Surubelnita | 218 | BUC | 2 | SIE+SPV | 303 02 00 |

| | | | | | | |
|-----|---|------|-----|----|---------|-----------|
| 767 | Surubelnita Bosch | 486 | BUC | 1 | SIE+SPV | 303 02 00 |
| 768 | Surubelnita fara perii 2ACC DS18DBSL | 6042 | BUC | 1 | SIE+SPV | 303 02 00 |
| 769 | Tableta Samsung Galaxy A7 cu accesorii(micro sdc 16GB,incarcator auto,husa tableta) | 5578 | BUC | 1 | SIE+SPV | 303 02 00 |
| 770 | Tarnacop 2.5kg coada fibra 90 cm | 763 | BUC | 1 | SIE+SPV | 303 02 00 |
| 771 | Telemetru digital cu laser Bosch PLR50C | 588 | BUC | 1 | SIE+SPV | 303 02 00 |
| 772 | Termoscanner digital K3S cu infrarosu | 5965 | BUC | 1 | SIE+SPV | 303 02 00 |
| 773 | Termoscanner digital K3S cu infrarosu | 5966 | BUC | 1 | SIE+SPV | 303 02 00 |
| 774 | Tesla coada | 3353 | BUC | 1 | SIE+SPV | 303 02 00 |
| 775 | THUP20LIN-Huawei P 20 Lite Negru 4G | 2894 | BUC | 1 | SIE+SPV | 303 02 00 |
| 776 | Transpalet 2.5t 52,5cm | 2852 | BUC | 1 | SIE+SPV | 303 02 00 |
| 777 | Transpalet 2.5T ALFA | 2851 | BUC | 1 | SIE+SPV | 303 02 00 |
| 778 | Tricou | 4 | BUC | 2 | SIE+SPV | 303 02 00 |
| 779 | Tricou BBC polo gri 21.06.2017 | 716 | BUC | 1 | SIE+SPV | 303 02 00 |
| 780 | Tricou Polo (1 Broderie+1 Personalizare) (24.09.2019) | 4683 | BUC | 25 | SIE+SPV | 303 02 00 |
| 781 | Tricou Polo (1 Broderie+Personalizare)(24.09.2019) | 4687 | BUC | 50 | SIE+SPV | 303 02 00 |
| 782 | Tricou polo gri personalizat noiembrie 2021 | 6031 | BUC | 70 | SIE+SPV | 303 02 00 |
| 783 | Triunghi omologat | 3969 | BUC | 1 | SIE+SPV | 303 02 00 |
| 784 | Triunghi omologat | 3976 | BUC | 1 | SIE+SPV | 303 02 00 |
| 785 | Triunghi reflectorizant | 5009 | BUC | 2 | SIE+SPV | 303 02 00 |
| 786 | Troliu ATV 3000 - 14m cablu cu telecomanda | 6113 | BUC | 1 | SIE+SPV | 303 02 00 |
| 787 | Trusa 216 chei tubulare 1/4"-3/8"-1/2" | 5032 | BUC | 1 | SIE+SPV | 303 02 00 |
| 788 | Trusa 72 piese clichet + tubulare | 6045 | SET | 1 | SIE+SPV | 303 02 00 |
| 789 | Trusa chei tubulare 22pcs clichet Yato | 5447 | BUC | 1 | SIE+SPV | 303 02 00 |
| 790 | Trusa medicala | 322 | BUC | 1 | SIE+SPV | 303 02 00 |
| 791 | Trusa medicala auto | 5008 | BUC | 1 | SIE+SPV | 303 02 00 |
| 792 | Trusa sanitara | 4421 | BUC | 1 | SIE+SPV | 303 02 00 |
| 793 | Trusa sanitara | 4422 | BUC | 1 | SIE+SPV | 303 02 00 |
| 794 | Trusa sanitara | 4423 | BUC | 1 | SIE+SPV | 303 02 00 |
| 795 | Trusa sanitara | 4424 | BUC | 1 | SIE+SPV | 303 02 00 |
| 796 | Trusa sanitara | 4425 | BUC | 1 | SIE+SPV | 303 02 00 |

| | | | | | | |
|-----|---|------|-----|---|---------|-----------|
| 797 | Trusa sanitara | 4430 | BUC | 1 | SIE+SPV | 303 02 00 |
| 798 | Trusa scule 129 piese+geanta aluminiu | 426 | BUC | 1 | SIE+SPV | 303 02 00 |
| 799 | Trusa scule electrician 68 piese | 2911 | BUC | 1 | SIE+SPV | 303 02 00 |
| 800 | Trusa sistem franare | 563 | BUC | 1 | SIE+SPV | 303 02 00 |
| 801 | Umidometru pt lemn si constr.Voltcraft | 587 | BUC | 1 | SIE+SPV | 303 02 00 |
| 802 | Uscator maini | 350 | BUC | 2 | SIE+SPV | 303 02 00 |
| 803 | Utilitara Dam-Inject | 371 | BUC | 2 | SIE+SPV | 303 02 00 |
| 804 | Vermorel | 437 | BUC | 1 | SIE+SPV | 303 02 00 |
| 805 | Vesta protectie 07.12.2017 | 791 | BUC | 5 | SIE+SPV | 303 02 00 |
| 806 | Vesta reflectorizanta | 3970 | BUC | 1 | SIE+SPV | 303 02 00 |
| 807 | Vinclu echer reglabil 750mm | 3357 | BUC | 1 | SIE+SPV | 303 02 00 |
| 808 | Xiaomi Redmi Note 10S 128GB DS Negru 4G | 5978 | BUC | 1 | SIE+SPV | 303 02 00 |
| 809 | Xiaomi Redmi Note 10S 128GB DS Negru 4G | 5982 | BUC | 1 | SIE+SPV | 303 02 00 |
| 810 | TEREN SPORT PARC M.EMINESCU | 2083 | | | | |
| 811 | TEREN DE SPORT PARC TINERET | 2084 | | | | |
| 812 | TEREN SPORT PARC SUCEVEI | 2085 | | | | |
| 813 | TEREN SPORT ANL BUCOVINA | 2086 | | | | |
| 814 | MASA TENIS EXTERIOR | 2071 | | | | |
| 815 | MASA TENIS EXTERIOR | 2072 | | | | |
| 816 | MASA TENIS EXTERIOR | 2073 | | | | |
| 817 | MASA TENIS EXTERIOR | 2074 | | | | |
| 818 | MASA TENIS EXTERIOR | 2075 | | | | |
| 819 | MASA TENIS EXTERIOR | 2076 | | | | |
| 820 | MASA TENIS EXTERIOR | 2077 | | | | |
| 821 | MASA TENIS EXTERIOR | 2078 | | | | |
| 822 | PANOU BASCHET EXTERIOR | 2079 | | | | |
| 823 | PANOU BASCHET EXTERIOR | 2080 | | | | |
| 824 | PANOU BASCHET EXTERIOR | 2081 | | | | |
| 825 | PANOU BASCHET EXTERIOR | 2082 | | | | |
| 826 | MOTOPRASITOARE HUSQVARNA T85H | 1043 | | | | |

| | | | | | | |
|-----|---|-------|--|--|--|--|
| 827 | GENERATOR DE CURENT | 1019 | | | | |
| 828 | GENERATOR ELECTRIC MOBIL | 1101 | | | | |
| 829 | INVERTOR SUDURA E161 DCI | 1060 | | | | |
| 830 | COMPRESOR AER ABAC | 1062 | | | | |
| 831 | TABLOU ELECTRIC FORTA, DISTRIBUTIE | 1018 | | | | |
| 832 | ELECTROPIKAMER | 1020 | | | | |
| 833 | CIOCAN DEMOLATOR | 1100 | | | | |
| 834 | MASINA DE FREZAT | 2037 | | | | |
| 835 | STRUNG SN 500*150 | 2036 | | | | |
| 836 | MASINA DE GAURIT | 2038 | | | | |
| 837 | MASINA TAMPLARIE MUT UNIVERSAL | 1058 | | | | |
| 838 | BLOC DE MASURA SI PROTECTIE TRIFAZIC | 1061 | | | | |
| 839 | FREZA PENTRU ZAPADA | 2099 | | | | |
| 840 | FREZA PENTRU ZAPADA | 2100 | | | | |
| 841 | GENERATOR CURENT WAGT 220 | 2129 | | | | |
| 842 | Generator curent WAGT 220 DC HSB cu set roti manere si set clesti sudura | 21792 | | | | |
| 843 | Aparat de sudura MINARC EVO 180 230V cu clesti sudare si cablu masa | 21791 | | | | |
| 844 | CIOCAN DEMOLATOR HIKOKI HG90SG | 21803 | | | | |
| 845 | Betoniera MK260,cu adaptor betoniera cu fisa speciala si derulator 4CP/3*2.5mm | 21780 | | | | |
| 846 | Masina universala pentru tamplarie:masina universala tamplarie K5-400, exhaustor OP2200 | 21787 | | | | |
| 847 | DESKTOP I5 4GB SSD 240GB | 109 | | | | |
| 848 | Toaleta ecologica | 21207 | | | | |
| 849 | Toaleta ecologica | 21208 | | | | |
| 850 | Toaleta ecologica | 21209 | | | | |
| 851 | Toaleta ecologica | 21210 | | | | |
| 852 | Toaleta ecologica | 21211 | | | | |
| 853 | Toaleta ecologica | 21212 | | | | |
| 854 | Toaleta ecologica | 21213 | | | | |
| 855 | Toaleta ecologica | 21214 | | | | |
| 856 | Toaleta ecologica | 21215 | | | | |

| | | | | | | |
|-----|--|-------|--|--|--|--|
| 857 | Toaleta ecologica | 21216 | | | | |
| 858 | FREZA ZAPADA HUSQVARNA | 1015 | | | | |
| 859 | FREZA ZAPADA HUSQVARNA 5524 | 1016 | | | | |
| 860 | DACIA D1304 TIP FURGON | 21198 | | | | |
| 861 | AUTOUTILITARA CAMION BASCULANT | 2098 | | | | |
| 862 | SEMAFOR KAUFLAND | 2025 | | | | |
| 863 | SEMAFOR CN.-PETRU RARES | 2041 | | | | |
| 864 | SEMAFOR CN-MARCHIAN | 2043 | | | | |
| 865 | SEMAFOR CN-GRIVITA | 2044 | | | | |
| 866 | SEMAFOR CN-UZINEI | 2045 | | | | |
| 867 | SEMAFOR CN-GARII | 2046 | | | | |
| 868 | SEMAFOR PRIMAVERII-O.ONICESCU | 2089 | | | | |
| 869 | SEMAFOR CAL. NATIONALA-OCTAV ONICESCU | 14298 | | | | |
| 870 | SEMAFOR ION PILLAT-VICTORIEI | 14303 | | | | |
| 871 | SEMAFOR BD.MIHAI EMINESCU-NICOLAE IORGA | 21188 | | | | |
| 872 | SEMAFOE BD. MIHAI EMINESCU-O.ONICESCU | 21189 | | | | |
| 873 | CISTERNA | 2033 | | | | |
| 874 | AUTOUTILITARA BASCULABILA | 2034 | | | | |
| 875 | MICROBUZ IVECO DAILY 19+1 LOCURI | 21255 | | | | |
| 876 | FIAT TIP 250/ECMMC/DUCATO | 21199 | | | | |
| 877 | DACIA LOGAN | 21190 | | | | |
| 878 | PANOU INFORMARE-TEREN JOACA PARC CURCUBEULUI | 21178 | | | | |
| 879 | COMPLEX DE JOACA 2-PARCUL CURCUBEULUI | 21179 | | | | |
| 880 | LEAGAN DUBLU-PARC CURCUBEULUI | 21180 | | | | |
| 881 | COMPLEX DE JOACA 1-PARCUL CURCUBEULUI | 21181 | | | | |
| 882 | FANTANA ARTEZIANA-PARCUL CURCUBEULUI | 21169 | | | | |
| 883 | SISTEM IRIGATII-PARC CURCUBEULUI | 21163 | | | | |
| 884 | FOISOR FOIOASE-PARC CURCUBEULUI | 21166 | | | | |
| 885 | FOISOR FOIOASE-PARC CURCUBEULUI | 21167 | | | | |
| 886 | FOISOR FOIOASE-PARC CURCUBEULUI | 21168 | | | | |

| | | | | | | |
|-----|---|-------|--|--|--|--|
| 887 | MASA TENIS-PARC CURCUBEULUI | 21170 | | | | |
| 888 | MASA TENIS-PARC CURCUBEULUI | 21171 | | | | |
| 889 | MASA TENIS-PARC CURCUBEULUI | 21172 | | | | |
| 890 | MASA TENIS-PARC CURCUBEULUI | 21173 | | | | |
| 891 | APARAT FITNESS DEZV.MUSCHI INT.SI EXT.PICIOARE-PARC CURCUBEULUI | 21174 | | | | |
| 892 | APARAT FITNESS INTARIRE MUSCHI STOMAC SI ABDOMEN-PARC CURCUBEULUI | 21175 | | | | |
| 893 | APARAT FITNESS SIMPLU PT EXTENSIE SI MERS-PARC CURCUBEULUI | 21176 | | | | |
| 894 | APARAT DE FITNESS DEZVOLTARE FORTA DE IMPINGERE PICIOARE-PARC CURCUBEULUI | 21177 | | | | |
| 895 | AUTOUTILITARA DACIA TIP FURGON | 2107 | | | | |
| 896 | FANTANA ARTEZIANA HOTEL MARIA | 2020 | | | | |
| 897 | FANTANA ARTEZIANA MUZEU | 2021 | | | | |
| 898 | FANTANA ARTEZIANA PARCUL PRIMARIEI | 2022 | | | | |
| 899 | FANTANA ARTEZIANA PARCUL SUCEVEI | 2023 | | | | |
| 900 | FANTANA ARTEZIANA COMPLEX UNIRII | 2024 | | | | |
| 901 | FANTANA ARTEZIANA DECORATIVA | 1033 | | | | |
| 902 | FANTANA ARTEZIANA DECORATIVA | 1034 | | | | |
| 903 | FANTANA ARTEZIANA DECORATIVA | 1089 | | | | |
| 904 | TOALETA ECOLOGICA EURO-WC | 1092 | | | | |
| 905 | TOALETA ECOLOGICA EURO-WC | 1093 | | | | |
| 906 | TOALETA ECOLOGICA EURO-WC | 1094 | | | | |
| 907 | MOTOFIERASTRAU EMONDOR | 2121 | | | | |
| 908 | MOTOCULTOR 04/2014 | 2122 | | | | |
| 909 | MOTOFIERASTRAU HUSQVARNA 372X | 2130 | | | | |
| 910 | Aerator VT3 | 21783 | | | | |
| 911 | MOTOCOASA EFCO DS 5300T | 21804 | | | | |
| 912 | MOTOCOASA EFCO DS 5300T | 21805 | | | | |
| 913 | MOTOCOASA EFCO DS 5300T | 21806 | | | | |
| 914 | MOTOCOASA EFCO DS 5300T | 21807 | | | | |
| 915 | MOTOCOASA EFCO DS 5300T | 21808 | | | | |
| 916 | MOTOCOASA EFCO DS 5300T | 21809 | | | | |

| | | | | | | |
|-----|--|-------|--|--|--|--|
| 917 | Platforma lucru la inaltime pe sasiu(Nacela)WF0AXTTTRAMA20529 | 21800 | | | | |
| 918 | AUTOUTILITARA DACIA DOKKER | 2126 | | | | |
| 919 | MASA CHIRURGICALA/CONSULTATIE HIDRAULICA | 2112 | | | | |
| 920 | FANTANA ARTEZIANA ROTUNDA CENTRU ISORIC | 2090 | | | | |
| 921 | FANTANA ARTEZIANA MARE CENTRU ISORIC | 2091 | | | | |
| 922 | FANTANA ARTEZIANA SENS GIRATORIU ION PILLAT-CAL. NATIONALA-NICOLAE IORGA | 14307 | | | | |
| 923 | IMPRIMANTA MULTIFUNCTIONAL WORK CENTER 5022 XEROX | 21182 | | | | |

NOTĂ:

Prezenta situație este conformă inventarului întocmit în luna aprilie 2022, în executarea HCL nr. 130/30.03.2022 și va fi actualizată și consemnată în protocolul de predare – primire ce va fi întocmit conform art. 6 alin. (6) – (8) din Hotărâre.

Inițiator,
Primar, Cosmin Ionuț ANDREI

Avizat pentru legalitate,
Secretar general, Ioan APOSTU

Secțiunea II

Bunuri imobile, proprietatea municipiului Botoșani, care se preiau din administrarea Direcției Servicii Publice, Sport și Agrement Botoșani și se transmit în administrarea Direcției Servicii Publice Botoșani

1 .Sediu D.S.P.S.A. strada Codrului

- teren 19060 m.p.

- constructii

-corp c1 sediu administrativ--151 m.p.supr. Constr. sol, 302 m.p. supr constr. desfasurata;

- corp c2 anexa magazie -108 m.p. suprf constr.la sol, 108 m.p. supra constr desfasurata;

-corp c3 anexa ateliere - 380 m.p. suprf constr.la sol, 550 m.p. supra constr desfasurata

2. Spațiu de joacă str.Vârnav – construcții, dotări, instalații aferente și teren în 3350 m.p.

3. Spațiu promenadă câini str. Vârnav- dotări, instalații aferente și teren în suprafață de 1250 m.p.

4. Padoc câini- str. I.C. Brătianu- clădir,i dotări, instalații aferente și teren în suprafață de 5215 m.p.

5. Toaletă publică Parcul Mihai Eminescu

6. Terenuri de joacă conform HCL nr. 208/2020 privind modificarea și completarea Regulamentului de organizare și funcționare a terenurilor de joacă pentru copii din municipiul Botoșani, aprobat prin HCL 293/2014, aprobarea listei cu spațiile de joacă pentru care se eliberează autorizația de funcționare și aprobarea modelului autorizației de funcționare a spațiilor de joacă

| Nr. crt. | Amplasament | | Supraf (mp) |
|----------|-----------------------|---|-------------|
| | Asoc.de prop./ zonare | Adresa | |
| 1. | AP. nr. 1 | Aleea Unirii nr.12 | 428 |
| 2. | AP. nr. 4 | Str. Stefan Luchian nr. 4 | 360 |
| 3. | AP. nr. 7 | Aleea Primaverii nr. 2 | 427 |
| 4. | AP nr. 8 | Str. St. Luchian- spate Scoala nr.4 | 378 |
| 5. | AP. nr. 9 | Str. Prieteniei nr. 4 | 128 |
| 6. | AP .nr. 11 | Str. C.Tomoroveanu-Turn Apă | 125 |
| 7. | AP. nr. 12 | Str. Sucevei nr.7 | 235 |
| 8. | AP. nr. 14 | Str. St. Luchian nr.18 | 243 |
| 9. | AP. nr. 15 | PT Teilor nr.1-str. Pacea | 528 |
| 10. | AP. nr. 18 | Aleea Parcului nr.10, sc. B | 187 |
| 11. | AP. nr. 21 | Aleea Arcului nr. 4, sc. B | 307,5 |
| 12. | AP. nr. 23 | Aleea Scurta nr.2 sc.B | 256 |
| 13. | AP. nr. 23 | Aleea Nucului nr. 5 | 256 |
| 14. | AP. nr. 26 | Aleea Cinema- spate biserica „Buna Vestire” | 121 |
| 15. | AP. nr. 27 | Aleea Curcubeului- spate Școala nr. 16 | 212 |
| 16. | AP. nr. 29 | Aleea T.Calimachi nr.9, sc. C | 397 |
| 17. | AP. nr. 30 | Aleea T.Crudu nr.7 | 159 |
| 18. | AP. nr. 31 | Scuar P-ta Viilor | 231 |

| | | | |
|-----|----------------------------|---|-------|
| 19. | AP. nr. 33 | Aleea C.Ganea nr.6 | 521 |
| 20. | AP. nr. 33 | Aleea C.Ganea nr.14 | 126 |
| 21. | AP. nr. 35 | Aleea Zorilor nr.12 | 289 |
| 22. | AP. nr. 36 | Calea Natională nr.55, spate Util | 178,5 |
| 23. | AP. nr. 40 | Str. Pacea nr.59 sc. C | 365 |
| 24. | AP. nr. 43 | Str. I. Traian nr.28, sc.A | 120 |
| 25. | AP. nr. 46 | Str. I. Traian nr. 52, PT Grivița | 223 |
| 26. | AP. nr. 47 | Calea Natională nr.35 | 141 |
| 27. | AP. nr. 47 | Calea Natională nr.12-spate fost cămin Mecanex | 99 |
| 28. | AP. nr. 47 | Str. A. Adamiu-foste cămine Condacia | 214 |
| 29. | AP. nr. 49 | Str. Bucovina nr.16 sc. B | 128 |
| 30. | AP. nr. 50 | B-dul G.Enescu nr.9 sc. B | 468 |
| 31. | AP. nr. 52 | Calea Natională nr.57 | 130 |
| 32. | AP. nr. 57 | Str. Viilor nr.5 sc.B | 194 |
| 33. | AP. nr. 59 | Calea Natională nr.8 | 95 |
| 34. | AP. nr. 65 | Str. Armeana nr.4 | 84 |
| 35. | AP. nr. 71 | Str.Gh.Filipescu nr.3-5 | 305 |
| 36. | AP. nr. 72 | Str.Gh.Filipescu nr.13A | 105 |
| 37. | ANL Bucovina | aleea Gen. Alexandru Ioanițiu | 317 |
| 38. | ANL Cișmea | str. Dumitru Pompeiu | 600 |
| 39. | Parc Curcubeului | incintă parc -față Școala nr. 13 | 354 |
| 40. | Zona de recreere Vârnav | Str. Varnav-lateral Parc M. Eminescu | 2750 |
| 41. | Parc Sucevei | incinta parc | 140 |
| 42. | Parc Tineretului | Incinta parc-spate biserica „Izvorul Tămăduirii” | 201 |
| 43. | ANL Cisma | str. Gen. Leonard Mociulschi nr. 2--zona case tineri | 100 |
| 44. | Parc M. Eminescu | Incintă parc la iesire spre P-ta Viilor | 100 |

NOTĂ:

Prezenta situație este conformă inventarului din luna aprilie 2022, întocmit în executarea HCL nr. 130/30.03.2022, și va fi actualizată și consemnată în protocolul de predare – primire ce va fi întocmit conform art. 6 alin. (6) – (8) din hotărâre.

**Inițiator,
Primar, Cosmin Ionuț ANDREI**

**Avizat pentru legalitate,
Secretar general, Ioan APOSTU**

CONTRACTELE ÎN CURS DE EXECUTARE
ale Direcției Servicii Publice, Sport și Agrement Botoșani care, în urma divizării parțiale, se preiau
de Direcția Servicii Publice - Botoșani

| NR. CRT. | OBIECTUL CONTRACTULUI | OBS. |
|----------|--|------|
| 1 | Întreținere și reparare echipamente informatice și linii comunicații | |
| 2 | Servicii de mentenanță la instalațiile de semaforizare | |
| 3 | Servicii de întreținere și reparare echipament de supraveghere video și de control acces – Stadion, Sediul 3 Coline, Sala Polivalentă, Padoc | |
| 4 | Servicii pază la sediul DSPSA | |
| 5 | Servicii de curierat rapid | |
| 6 | Echipament de imprimare/copiere/scanare în custodie | |
| 7 | Servicii veterinare – acord cadru; contract subsecvent nr.2 - 2022 | |
| 8 | Servicii de vidanjare a foselor septice la Padoc aprilie – mai 2022 | |
| 9 | Preluare, transport și eliminare deșeuri animale | |
| 10 | Servicii de internet și transmisie date | |
| 11 | Servicii de găzduire pentru operarea de site-uri www | |
| 12 | Servicii de emitere și livrare vouchere de vacanță | |
| 13 | Servicii de dezinfectie, dezinfecție și deratizare | |
| 14 | Întreținere și reparații fântâni arteziene | |
| 15 | Mașină utilitară pentru prindere câini comunitari | |
| 16 | Container organizare birouri, vestiar și grup sanitar | |
| 17 | Carburant – acord – cadru; contract subsecvent nr.11 - 2022 | |

NOTĂ:

Prezenta situație este conformă inventarului din luna aprilie 2022, întocmit în executarea HCL nr. 130/30.03.2022.

Situația contractelor în curs de executare va fi actualizată și consemnată în protocolul de predare – primire ce va fi întocmit conform art. 6 alin. (6) din hotărâre.

Inițiator,
Primar, Cosmin Ionuț ANDREI

Avizat pentru legalitate,
Secretar general, Ioan APOSTU

LITIGIILE

Direcției Servicii Publice, Sport și Agrement Botoșani care, în urma divizării parțiale, se preiau de Direcția Servicii Publice - Botoșani

| NR. CRT. | INSTANȚA DE JUDECATĂ | NR. DOSAR | OBIECT | STADIU PROCESUAL | PĂRȚILE | OBS. |
|----------|--|-----------------------------------|--|------------------|--|---|
| 1 | Tribunalul Botoșani | 1293/40/2021 | Acțiune în răspundere patrimonială | Fond | DSPSA – Reclamant VĂCULIȘTEANU SORIN - Pârât | |
| 2 | Tribunalul Botoșani | 2842/40/2021 | Contestație decizie de sancționare | Fond | MAXIM MIHAI – Reclamant DSPSA - Pârât | Sentiința civilă nu a fost comunicată |
| 3 | Tribunalul Botoșani | 2308/40/2021 | Contestație decizie de sancționare | Fond | MAXIM MIHAI – Reclamant DSPSA - Pârât | Sentiința civilă nu a fost comunicată |
| 4 | Tribunalul Botoșani | 9448/193/2019 | Pretenții | Apel | CHIȘLARIU DOINA – Reclamant DSPSA – Chemat în garanție | Sentiința civilă nu a fost comunicată |
| 5 | Tribunalul Botoșani | 4118/193/2020 | Pretenții | Apel | UNIQA ASIGURĂRI – Reclamant DSPSA – Pârât, chemat în garanție | Sentiința civilă nu a fost comunicată |
| 6 | Curtea de Apel Suceava | 2801/40/2021 | Contestație decizie de sancționare | Apel | MAXIM MIHAI – Reclamant DSPSA - Pârât | Termen de judecată: 09.06.2022 |
| 7 | Curtea de Apel Suceava | 891/40/2021 | Acțiune în daune contractuale | Apel | TRIOCONSTRUCT SRL – Reclamant DSPSA - Pârât | Termen de judecată: 12.05.2022 |
| 8 | Parchetul de pe lângă Judecătoria Botoșani | 4843/P/2019 | Plângere penală formulată împotriva salariatului Maxim Mihai | | DSPSA – persoană vătămată și parte civilă MAXIM MIHAI - Pârât | |
| 9 | | Notificare nr.3273/ 21.03.2022 | Privind recuperarea unor sume încasate necuvenit de către salariatul Maxim Mihai | | | |

NOTĂ: Prezenta situație este conformă inventarului din luna aprilie 2022, întocmit în executarea HCL nr. 130/30.03.2022 și va fi actualizată și consemnată în protocolul de predare – primire ce va fi întocmit conform art. 6 alin. (6) din hotărâre.

**Inițiator,
Primar, Cosmin Ionuț ANDREI**

**Avizat pentru legalitate,
Secretar general, Ioan APOSTU**

PROCEDURILE DE ACHIZIȚIE PUBLICĂ
inițiate de Direcția Servicii Publice, Sport și Agrement Botoșani se preiau, cu întreaga documentație, de către Direcția Servicii Publice - Botoșani

| Nr. Crt. | Obiectul achiziției | Cod CPV | Valoarea RON (fără TVA) | Procedura stabilită | Sursa finanțare | Data estimată inițiere achiziție | Data estimată finalizare achiziție | Prestator | Nr. contract |
|-------------------------------|--|--------------------------|--------------------------------|---------------------|-----------------|--|------------------------------------|--------------------------|------------------|
| CONTRACTE DE SERVICII | | | | | | | | | |
| 1 | Întreținere și reparare echipamente informatice și linii comunicații | 50300000-2 | 14832,00 | on-line | BL | 14.12.2021 | 30.04.2022 | ICE COMPUTERS SRL | 15740/14.12.2021 |
| 2 | Servicii de mentenanță la instalațiile de semaforizare | 50232200-2 | 23498,00 | on-line | BL | 01.01.2022 | 30.04.2022 | ICE COMPUTERS SRL | 15663/13.12.2021 |
| 3 | Servicii de întreținere și reparare echipament de supraveghere video și de control acces – Stadion, Sediul 3 Coline, Sala Polivalentă, Padoc | 50343000-1 | 6260,00 | on-line | BL | 01.01.2022 | 30.04.2022 | ICE COMPUTERS SRL | 15996/17.12.2021 |
| 4 | Servicii pază la sediul DSPSA | 79713000-5 | 37485,00 | on-line | BL | 01.01.2022 | 30.04.2022 | SC ALARM SERVICE D&D SRL | 15807/15.12.2021 |
| 5 | Servicii de curierat rapid | 64120000-3 | 2430,72 | on-line | BL | 01.01.2022 | 31.12.2022 | CN POȘTA ROMÂNĂ SA | 15876/16.12.2021 |
| 6 | Echipament de imprimare/copiere/scanare în custodie | 66162000-3 | 3960,00 | on-line | BL | 01.01.2022 | 30.04.2022 | ICE COMPUTERS SRL | 15741/14.12.2021 |
| 7 | Servicii veterinare – acord cadru; contract subsecvent nr.2 - 2022 | 85200000-1 | Min 28545,00 Max 358911,00 | on-line | BL | 01.01.2022 | 31.12.2022 | SC HELMI-VET SRL | 16536/29.12.2021 |
| 8 | Servicii de vidanjare a foselor septice la Padoc aprilie – mai 2022 | 90460000-9 | 6600,00 | on-line | BL | 06.04.2022 | 06.05.2022 | II RADU IOAN MIHAELA | 4083/06.04.2022 |
| 9 | Preluare, transport și eliminare deșeuri animale | 96371120-1 | 1600,00 | on-line | BL | 14.02.2022 | 31.12.2022 | SC DEMECO SRL | 1781/14.02.2022 |
| 10 | Servicii de internet și transmisie date | 64200000-6 | 24174,00 | on-line | BL | 25.06.2021 | 25.06.2023 | VODAFONE | 7525/25.06.2021 |
| 11 | Servicii de găzduire pentru operarea de site-uri www | 72415000-2 | 3452,78 | on-line | BL | 25.08.2021 | 25.08.2024 | ICE COMPUTERS SRL | 9637/05.08.2021 |
| 12 | Servicii de emitere și livrare vouchere de vacanță | 79823000-9 | 0,01 | on-line | BL | 12 luni de la data încasării valorice a cardurilor | | UP ROMÂNIA | 3715/30.03.2022 |
| 13 | Servicii de dezinfecție, dezinfecție și deratizare | 90921000-9 | Min 37821,06 Max 204762,23 | on-line | BL | 31.12.2021 | 31.12.2022 | SABLAM TOT | 1664/31.12.2022 |
| CONTRACTE DE FURNIZARE | | | | | | | | | |
| 1 | Carburant – acord – cadru; contract subsecvent nr.11 - 2022 | 09132100-4 09134220-5 | Min 123700,00 Max 282600,00 | on-line | BL | 01.01.2022 | 31.12.2022 | SC LUKOIL ROMÂNIA SRL | 16509/28.12.2021 |

NOTĂ: Prezenta situație este conformă inventarului din luna aprilie 2022, întocmit în executarea HCL nr. 130/30.03.2022, și va fi actualizată și consemnată în protocolul de predare – primire ce va fi întocmit conform art. 6 alin. (6) alin. (8) din hotărâre.

**Inițiator,
 Primar, Cosmin Ionuț ANDREI**

**Avizat pentru legalitate,
 Secretar general, Ioan APOSTU**

**LISTA PERSONALULUI CARE SE TRANSFERĂ DE LA DIRECTIA DE SERVICII
PUBLICHE SPORT SI AGREMENT LA DIRECTIA SERVICII PUBLICE**

| Nr. crt | Denumirea Serviciului | Nivel studii | grad | gradatie |
|---|-------------------------------------|---------------------|-------------|-----------------|
| I. SERVICIUL INTERVENȚII EDILITARE | | | | |
| 1 | SEF SERVICIU | S | I | |
| I.1. COMPARTIMENT SEMNALIZARE RUTIERĂ, PARC AUTO | | | | |
| 2 | REFERENT | M | IA | |
| 3 | MUNCITOR CALIFICAT (LAC.MECANIC) | M | IV | 4 |
| 4 | MUNCITOR CALIFICAT (SOFER) | M | I | 4 |
| 5 | MUNCITOR CALIFICAT (SOFER) | M | I | 2 |
| 6 | MUNCITOR CALIFICAT (SOFER) | M | II | 5 |
| 7 | MUNCITOR CALIFICAT (SOFER) | M | I | 5 |
| 8 | MUNCITOR CALIFICAT (SOFER) | M | II | 5 |
| 9 | MUNCITOR CALIFICAT (ELECTRICIAN) | M | III | 5 |
| 10 | MUNCITOR CALIFICAT (LACATUS) | M | III | 5 |
| 11 | MUNCITOR CALIFICAT (LAC. MECANIC) | M | IV | 2 |
| 12 | MUNCITOR CALIFICAT (STRUNGAR) | M | III | 5 |
| 13 | ÎNGRIJITOR | G/M | | 5 |
| 14 | MUNCITOR CALIFICAT (TÂMLAR) | M | III | 4 |
| I.2 COMPARTIMENT PRESTĂRI SERVICII EDILITARE | | | | |
| 15 | INSPECTOR DE SPECIALITATE | S | I | 4 |
| 16 | MUNCITOR CALIFICAT (LACATUS) | | III | 5 |
| 17 | MUNCITOR CALIFICAT (ZIDAR) | | III | 3 |
| 18 | MUNCITOR CALIFICAT (VOPSITOR) | | III | 5 |
| 19 | MUNCITOR CALIFICAT (LAC.MECANIC) | | III | 5 |

| | | | | |
|--|---|---|-----|---|
| 20 | MUNCITOR CALIFICAT (LAC. MECANIC) | | III | 3 |
| 21 | MUNCITOR CALIFICAT (SUDOR) | | III | 5 |
| 22 | MUNCITOR CALIFICAT (LAC. MECANIC) | | IV | 4 |
| 23 | MUNCITOR NECALIFICAT | | I | 1 |
| 24 | MUNCITOR CALIFICAT (LACATUS) | | III | 5 |
| I.3. COMPARTIMENT - SERV. PT GEST. CAINILOR FARA STAPAN DIN MUN. BT | | | | |
| 25 | MUNCITOR NECALIFICAT | | I | 3 |
| 26 | MUNCITOR NECALIFICAT | | I | 0 |
| 27 | MUNCITOR NECALIFICAT | | I | 1 |
| 28 | MUNCITOR NECALIFICAT | | I | 0 |
| 29 | MUNCITOR NECALIFICAT | | I | 2 |
| V.4.BIROU ADMINISTRARE TERENURI JOACA | | | | |
| 30 | SEF BIROU | S | I | |
| 31 | MUNCITOR CALIFICAT (SOFER) | M | II | 5 |
| 32 | MUNCITOR CALIFICAT (LAC. MECANIC) | M | III | 5 |
| 34 | MUNCITOR CALIFICAT (SUDOR) | M | III | 5 |
| 35 | MUNCITOR CALIFICAT (SUDOR) | M | III | 0 |
| 36 | MUNCITOR NECALIFICAT | | I | 0 |
| IV.SERV. AMENAJARI SPAȚII VERZI * | | | | |
| 37 | SEF SERVICIU | S | I | |
| 38 | INSPECTOR DE SPECIALITATE | S | II | 0 |
| 39 | MUNCITOR CALIFICAT (ZIDAR) | | III | 4 |
| 40 | MUNCITOR CALIFICAT (MECANIC) | | III | 5 |
| 41 | MUNCITOR CALIFICAT (LACATUS) | | III | 5 |
| 42 | MUNCITOR CALIFICAT (TAIETOR SILVIC) | | IV | 5 |
| 43 | ÎNGRIJITOR | | | 5 |

| | | | | |
|----|---|--|-----|---|
| 44 | MUNCITOR NECALIFICAT | | I | 5 |
| 45 | MUNCITOR NECALIFICAT | | I | 4 |
| 46 | MUNCITOR NECALIFICAT | | I | 1 |
| 47 | MUNCITOR NECALIFICAT | | I | 3 |
| 48 | MUNCITOR NECALIFICAT | | I | 1 |
| 49 | MUNCITOR NECALIFICAT | | I | 1 |
| 50 | MUNCITOR NECALIFICAT | | I | 5 |
| 51 | MUNCITOR NECALIFICAT | | I | 5 |
| 52 | MUNCITOR CALIFICAT (LACATUS MECANIC) | | III | 5 |
| 53 | MUNCITOR CALIFICAT (LACATUS MECANIC) | | III | 5 |
| 54 | MUNCITOR NECALIFICAT | | I | 2 |
| 55 | MUNCITOR NECALIFICAT | | I | 2 |
| 56 | MUNCITOR CALIFICAT(ÎN FLORICULTURA SI ARBORICULTURA) | | IV | 5 |
| 57 | MUNCITOR NECALIFICAT | | I | 2 |
| 58 | MUNCITOR NECALIFICAT | | I | 1 |
| 59 | MUNCITOR NECALIFICAT (temporar vacant) | | I | 0 |
| 60 | MUNCITOR CALIFICAT (ÎN FLORICULTURA SI ARBORICULTURA) | | IV | 4 |
| 61 | MUNCITOR CALIFICAT(AMENAJARE ZONA VERDE) | | IV | 3 |
| 62 | MUNCITOR NECALIFICAT | | I | 4 |
| 63 | MUNCITOR CALIFICAT (MECANIC) | | IV | 4 |
| 64 | MUNCITOR NECALIFICAT | | I | 1 |
| 65 | MUNCITOR CALIFICAT(IN FLORICULTURA SI ARBORICULTURA) | | III | 1 |
| 66 | MUNCITOR NECALIFICAT | | I | 5 |

- **In cadrul Serviciului Amenajari Spatii Verzi sunt 2 posturi vacante aflate în procedură de recrutare.**
- **In cadrul Compartimentului SERVICIULUI PT GESTIONAREA CÂINILOR FARA STĂPÂN DIN MUNICIPIUL BOTOSANI se află în procedura de recrutare postul vacant de medic veterinar.**

După finalizarea procedurilor de recrutare desfășurate de DSPSA, persoanele nou încadrate vor fi preluate prin transfer.

LISTA POSTURILOR

pentru care angajații din funcții similare pot opta pentru transferul de la DIRECTIA DE SERVICII PUBLICE SPORT SI AGREMENT LA DIRECTIA SERVICII PUBLICE**

| Nr.crt | Serviciul | Funcția în cadrul DSPSA | Serviciul în cadrul Direcției Servicii Publice | Funcția |
|--------|--|---------------------------|---|---------------------------|
| 1 | Biroul Achizitii Publice | Inspector de specialitate | SERVICIUL JURIDIC, ACHIZITII PUBLICE, SECRETARIAT, ARHIVĂ | Inspector de specialitate |
| 2 | Biroul Achizitii Publice | Inspector de specialitate | SERVICIUL JURIDIC, ACHIZITII PUBLICE, SECRETARIAT, ARHIVĂ | Inspector de specialitate |
| 3 | Compartiment Juridic , Secretariat | Consilier juridic | SERVICIUL JURIDIC, ACHIZITII PUBLICE, SECRETARIAT, ARHIVĂ | Consilier juridic |
| 4 | Compartiment Financiar – Contabilitate | Inspector de specialitate | BIROU FINANCIAR - CONTABILITATE | Inspector de specialitate |
| 5 | Compartiment Financiar – Contabilitate | Inspector de specialitate | BIROU FINANCIAR - CONTABILITATE | Inspector de specialitate |
| 6 | Compartiment Resurse Umane, salarizare | Inspector de specialitate | COMPARTIMENT RESURSE UMANE | Inspector de specialitate |

** Lista personalului transferat din cadrul DSPSA în cadrul Direcției Servicii Publice se va completa cu persoanele care și-au manifestat opțiunea de transfer pe cele 6 posturi menționate mai sus.

Inițiator,

**Primar,
general,**

Cosmin Ionuț Andrei

Avizat pentru legalitate,

Secretar

Ioan Apostu

Direcția Economică
Direcția Edilitare
Serviciul Patrimoniu
Serviciul Juridic contencios
Serviciul Resurse Umane

Nr. INT 3375 din 16.06. 2022

**Aprobat,
Primar,
Cosmin Ionuț Andrei**

Raport de specialitate
la proiectul de hotărâre privind reorganizarea unor servicii de interes local (reorganizarea Direcției Servicii Publice, Sport și Agrement Botoșani prin divizare parțială, reorganizarea Serviciului Public de Administrare a Piețelor, Oborului și Cimitirelor aflate în proprietatea municipiului Botoșani)

Prezentul Raport de specialitate s-a întocmit în comun de către Direcția Economică, Direcția Edilitare, Serviciul Patrimoniu, Serviciului Resurse Umane și Serviciului Juridic – Contencios, în baza Referatului de aprobare al inițiatorului Primarul Municipiului Botoșani, domnul Cosmin Ionuț Andrei referitor la aprobarea reorganizării unor servicii de interes local, respectiv reorganizarea Direcției Servicii Publice, Sport și Agrement Botoșani prin divizare parțială, în sensul transmiterii patrimoniului încredințat spre administrare, aferent activităților de intervenții edilitare, amenajare spații verzi către Serviciului Public de Administrare a Piețelor, Oborului și Cimitirelor aflate în proprietatea Municipiului Botoșani și reorganizarea prin absorbția patrimoniului Direcției Servicii Publice, Sport și Agrement Botoșani a Serviciului Public de Administrare a Piețelor, Oborului și Cimitirelor aflate în proprietatea Municipiului Botoșani care se va organiza la nivel de Direcție și va purta denumirea de Direcția de Servicii Publice Botoșani.

În urma reorganizării, prin divizare parțială, Direcția Servicii Publice Sport și Agrement își va schimba denumirea în Direcția pentru Sport și Agrement Botoșani și va fi organizată ca serviciu public cu personalitate juridică, cu gestiune proprie, sub autoritatea Consiliului Local al Municipiului Botoșani, cu patrimoniu propriu, în sistemul gestiunii directe, care se va finanța din venituri proprii și subvenții acordate de la bugetul local și va avea ca principal obiect de activitate, administrarea, gestionarea, modernizarea, dezvoltarea, întreținerea și exploatarea bunurilor aparținând domeniului public și privat al municipiului Botoșani, respectiv Stadionul municipal Botoșani, stadionul „Victoria”, stadionul „Mecanex”, zona de agrement aferentă lacului din Parcul „Mihai Eminescu”, Sala polivalentă „Elisabeta Lipă” și Parcul Regional de agrement turistic și sportiv „Cornișa”.

Direcția de Servicii Publice Botoșani va fi organizată ca serviciu public cu personalitate juridică, cu gestiune proprie, sub autoritatea Consiliului Local al Municipiului Botoșani, cu patrimoniu propriu, în sistemul gestiunii directe, care se va finanța din venituri proprii și subvenții acordate de la bugetul local și va avea ca principal obiect de activitate administrarea, gestionarea, modernizarea, dezvoltarea, întreținerea și exploatarea bunurilor aparținând domeniului public și privat al municipiului Botoșani, bunuri utilizate pentru funcționarea piețelor, oboarelor, cimitirelor, precum și cele destinate prestării de activități edilitare, respectiv semnalizare rutieră, întreținere și exploatare fântâni arteziene, mentenanță semafoare, amenajare, întreținere și reparații locuri de joacă, montare, reparare și întreținere mobilier urban, amenajare și întreținere spații verzi, lucrări de exploatare forestieră, gestionarea populației canine

fără stăpân capturați pe raza municipiului Botoșani. Serviciul specializat pentru gestionarea câinilor fără stăpân din municipiul Botoșani urmărește reducerea numărului de câini fără stăpân, ameliorarea sănătății și bunăstării câinilor din adăposturi, stoparea înmulțirii necontrolate a câinilor de rasa comună, prevenirea abandonului și al pierderii câinilor, facilitarea recuperării câinilor pierduți, reducerea apariției rabiei și a altor zoonoze, reducerea riscurilor asupra sănătății oamenilor, precum și prevenirea agresivității asupra oamenilor și animalelor. Serviciul specializat pentru gestionarea câinilor fără stăpân din municipiul Botoșani are obligația să asigure tuturor câinilor din adăpostul public, condiții de cazare, hrană și apă în cantitate suficientă, posibilitate de mișcare suficientă, tratament medical, îngrijire și atenție, în conformitate cu prevederile Legii nr.205/2004 privind protecția animalelor cu modificările și completările ulterioare.

Serviciile de interes public local enumerate astfel cu activitățile specifice vor funcționa în baza unor regulamente și caiete de sarcini proprii, aferente fiecărui sector de activitate.

Reorganizarea Direcției Servicii Publice Sport și Agrement se impune în vederea eficientizării activităților și prestării unor servicii publice de calitate în interesul comunității. Structura organizatorică sub care a funcționat Direcția Servicii Publice Sport și Agrement Botoșani nu asigura prin intermediul compartimentelor funcționale existente punerea în aplicare a tuturor activităților date în gestiune. În plus din analiza efectuată, s-a constatat neasumarea răspunderii, pasarea atribuțiilor/răspunderii între Direcția din subordinea consiliului local și Direcțiile din cadrul aparatului de specialitate al primarului municipiului, diluarea responsabilităților, fluxuri și circuite informaționale lungi, dificultăți în procesul de comunicare între direcția din subordinea consiliului local și direcțiile din cadrul aparatului de specialitate al primarului municipiului, situații generate de o definiție ambiguă a competențelor și lipsa unui regulament de organizare și funcționare actualizat și adaptat nevoilor și necesităților actuale, curente. Serviciile de interes public local enumerate mai sus cu activitățile specifice au funcționat în cadrul Direcției Servicii Publice Sport și Agrement Botoșani în baza unei hotărâri de consiliu local din anul 2010.

Având în vedere că după anul 2010 în legislație au fost introduse reglementări ori modificări privind efectuarea serviciilor publice de interes local, apreciem că se impune aprobarea unor regulamente în concordanță cu prevederile legale actuale, precum și abordarea unei viziuni prin care să se abordeze separat activitățile de efectuare a serviciilor publice de interes local față de cele privind administrarea bazelor sportive și de agrement ale municipiului. În al doilea rând, se impune a se aprecia dacă includeea serviciilor publice de interes local în aceeași direcție, respectiv Direcția Servicii Publice Botoșani, ar putea avea ca efect eficientizarea activităților respective și diminuarea timpilor de execuție a lucrărilor.

Serviciile publice de interes local au un rol important în mobilitatea, accesibilitatea și dezvoltarea economică a Municipiului Botoșani, sunt destinate satisfacerii unor nevoi ale comunităților locale și contribuie la ridicarea gradului de civilizație și confort al acestora și grupează activități edilitar-gospodărești și activități de utilitate și interes public local.

Reproiectarea structurilor organizatorice ale celor două Direcții a presupus printre altele și definirea priorităților celor două structuri organizatorice, delimitarea și dimensionarea în funcție de caracterul, prerogativele, volumul, complexitatea și dificultatea atribuțiilor și au urmărit prioritizarea interesului public, eliminarea și corectarea deficiențelor constatate, actualizarea și completarea atribuțiilor, definirea și separarea competențelor, toate acestea ar trebui să conducă la o eficientizare a activității celor două direcții și consolidarea capacității administrative de a asigura și de a realiza, prin activitățile desfășurate, un impact real la nivel de comunitate locală, cu o deschidere și o transparentizare a activităților, schimbarea polarităților celor două entități reorganizate, prin punerea cetățenilor și nevoilor acestora pe primul loc, organizarea executării și executarea în concret a activităților propuse de realizarea serviciilor publice de interes local potrivit unor strategii integrate, concretizate în caiete de sarcini, pentru asigurarea unor servicii publice de calitate și într-un interval de timp cât mai scurt.

Asfel, structura organizatorică a Direcției de Servicii Publice, va avea în componența sa un număr de 137 de posturi, din care 56 posturi provenite de la SPAPOC, 74 de posturi din cadrul DSPSA și 7 posturi nou înființate, 1 funcție de conducere șef serviciu Juridic, achiziții publice, secretariat, arhiva și 6 funcții de execuție (2 îngrijitori cladiri, 2 îngrijitori cimitire, 1 arhivar și 1 muncitor calificat

(zidar). Postul de director a fost înființat prin transformarea unui post vacant de inspector de specialitate SIA, din cadrul Biroului Financiar Contabil al SPAPOC.

Personalul angajat în cadrul DSPSA pe cele 74 de posturi afectate de reorganizare va fi preluat prin transfer în cadrul Direcției de Servicii Publice , cu menținerea drepturilor salariale deținute.

În ceea ce privește structura organizatorică a Direcției Sport și Agreement propusă spre aprobare, menționăm că va avea în componența sa un număr de 91 de posturi , cu 8 posturi de conducere și 83 de execuție, fără modificarea drepturilor salariale ale personalului angajat.

Reorganizarea propusă spre aprobare nu presupune disponibilizare de personal angajat

În conformitate cu prevederile O.G. nr. 71/2002 privind organizarea și funcționarea serviciilor publice de administrare a domeniului public și privat de interes local și ale O.U.G. 57/2019 privind Codul Administrativ, serviciile de administrare a domeniului public se înființează, se organizează și se reorganizează prin hotărâre a consiliului local.

Având în vedere cadrul juridic stabilit prin O.G. nr. 71/2002 privind organizarea și funcționarea serviciilor publice de administrare a domeniului public și privat de interes local, în cazul gestiunii directe autoritățile administrației publice locale își asumă nemijlocit toate sarcinile și responsabilitățile privind organizarea, conducerea, finanțarea, gestionarea și controlul funcționării serviciilor de administrare a domeniului public și privat, respectiv administrarea și exploatarea infrastructurii aferente”.

Gestiunea directă se realizează prin intermediul unor prestatori de servicii de administrare a domeniului public și privat, care pot fi unul sau mai multe servicii publice, specializate și autorizate conform legii, având personalitate juridică și buget propriu, organizate în subordinea consiliilor locale municipale.

Având în vedere prevederile Ordonanței Guvernului nr. 21/2002 privind gospodărirea localităților urbane și rurale, cu modificările și completările ulterioare, Ordonanței Guvernului nr. 71/2002 privind organizarea și funcționarea serviciilor publice de administrare a domeniului public și privat de interes local, cu modificările și completările ulterioare, vă supunem spre dezbatere și aprobare urmatorul proiect de hotărâre de Consiliu local privind reorganizarea unor servicii de interes local (reorganizarea Direcției Servicii Publice, Sport și Agreement Botoșani prin divizare parțială, reorganizarea Serviciului Public de Administrare a Piețelor, Oborului și Cimitirelor aflate în proprietatea municipiului Botoșani), întrucât sunt îndeplinite condițiile legale incidente în materie.

| Numele și prenumele | Funcția | Structura | Data | Semnătura |
|--------------------------|--------------|--------------------------------------|------|-----------|
| Mirela Elena Gheorghită | Director | Direcția Economică | | |
| Bogdan Bețenchi | Director | Direcția Edilitare | | |
| Sebastian Iulius Gherase | Șef Serviciu | Serviciu Patrimoniu | | |
| Oana Gina Georgescu | Șef Serviciu | Serviciu Juridic – Contencios | | |
| Anca Dumitrescu | Șef Serviciu | Serviciu Resurse Umane | | |