

- Legenda:**
- Limita CF 60405
 - Limita Carti Funciare
 - Drum
 - Gard metal
 - Gard plasa
 - Gard beton
 - Trotuar
 - Canal Vizita
 - Gager
 - Stalp Beton
 - Stalp Lemn
 - Cutie Gaze
 - Pom
 - Aerisire gaz

4. ECHIPĂRI EDILITARE

CONSTRUIRE LOCUINȚĂ S+P+1E - Botoșani, Str.Dragoș Vodă, nr. 41



- LIMITE**
- LIMITA ZONEI STUDIATE
 - LIMITA PROPRIETATE / PARCELA
 - LINIE ALINIERE / ALINIAMENT, EXISTENTĂ
 - CALCANE
 - 4 U.T.R.
 - ACCESE PRINCIPALE, SECUNDARE LA CLADIRI
 - ACCESE AUTO

- ZONIFICARE FUNCTIONALA:**
- CLADIRI PROPUSE: - "Locuință S+P+1E + anexă P"
Sc = 120,50+33,00 = 153,50mp
Scd = 241,00+33,00 = 274,00mp
 - CAROSABIL AUTO, TROTUARE

- REȚELE EXISTENTE**
- APA — APA — APA REȚEA APĂ - EXISTENTĂ
 - C REȚEA CANALIZARE - EXISTENTĂ
 - - - REȚEA ELECTRICĂ - EXISTENTĂ
 - GAZ — GAZ REȚEA GAZE - EXISTENTĂ

- REȚELE PROPUSE**
- APA — APA — APA REȚEA APĂ - PROPUȘĂ
 - C REȚEA CANALIZARE - PROPUȘĂ
 - - - FIRIDĂ ENERGIE ELECTRICĂ - PROPUȘĂ
 - - - REȚEA ELECTRICĂ - PROPUȘĂ
 - GAZ — GAZ REȚEA GAZE - PROPUȘĂ

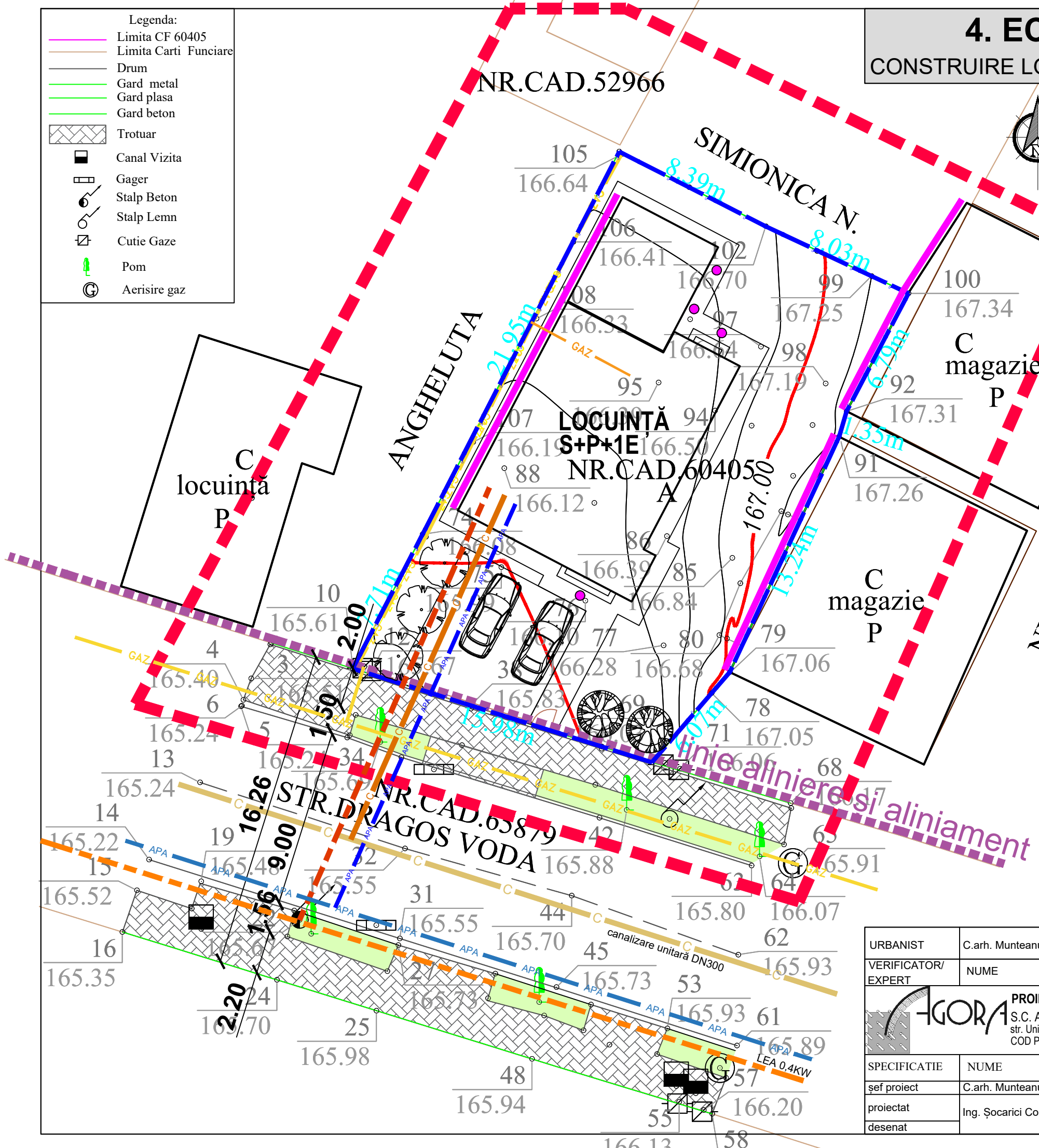

URBANIST	C.arh. Munteanu Iacob Rodica	SEMNATURA	Dz2E1	REFERAT/EXPERTIZĂ NR./DATA	
VERIFICATOR/ EXPERT	NUME	SEMNATURA	CERINȚA	Beneficiar: S.C. UNIQUE RESIDENCE UNITED PROPERTIES S.R.L. Calea Națională nr. 42C, Botoșani	pr. nr. 409 / 2022
PROIECTANT GENERAL: S.C. AGORA S.R.L. - BOTOSANI, str. Unirii, nr. 11A, P, ap. 1, COD POȘTAL - 710221, J07 / 1035 / 1993, RO 4854391				Proiect:	Faza:
				CONSTRUIRE LOCUINȚĂ S+P+1E, ÎMPREJMUIRE TEREN, ORGANIZARE DE ȘANTIER, ASIGURARE UTILITĂȚI, - Str. Dragoș Vodă, nr. 41, Botoșani	P.U.D.
SPECIFICATIE	NUME	SEMNATURA	SCARA:	Titlu planșă: ECHIPARE EDILITARĂ	
șef proiect	C.arh. Munteanu Iacob Rodica		1: 200		
proiectat	Ing. Șocarici Constantin		DATA		
desenat			05.2022	Planșa: nr. U04	