

| CARACTERISTICILE AMPLASAMENTULUI: | |
|---------------------------------------|--------------|
| Acceleratia terenului - P100/1-2006 | 0,16 g |
| Acceleratia terenului - P100/1-2013 | 0,20 g |
| Perioada de colt a terenului | 0,7 s |
| Incarcarea din zapada - CR 1-1-3/2012 | 2,5 KN/mp |
| Incarcarea din vant - CR 1-1-4/2012 | 0,6 KPa |
| Adancimea de inghet - STAS 6054/77 | 100 - 110 cm |
| Clasa de importanta | III |
| Categoria de importanta | C |

Nota
 1. Orice modificare a prevederilor prezentei planse se face numai cu acordul scris al proiectantului;
 2. Orice neconcordanta intre prevederile prezentei planse si situatia din amplasament se va aduce imediat la cunostinta proiectantului.

| INDICI URBANISTICI: | |
|------------------------|----------------------|
| P.O.T. EXISTENT=13.35% | C.U.T. EXISTENT=0.13 |
| P.O.T. PROPUS =19.85% | C.U.T. PROPUS=0.19 |

| SUPRAFAȚĂ TEREN | |
|---------------------|--------------------|
| SITUAȚIE EXISTENTĂ: | |
| Din Acte: 599.00 mp | Masurat: 592.00 mp |

TEREN PROPRIETATE PRIVATĂ CONFORM CONTRACTULUI DE VANZARE NR. 831 DIN 22.05.2020, ACT ADITIONAL NR. 5322/30.09.2021 LA CONTRACT DE CONCESIUNE NR. 5216/22.06.2020, SI ACT ADITIONAL NR. 1/ 22.03.2021, CONTRACT DE CONCESIUNE 4929/2017
 HCL NR 54/25.02.2021 S=170 MP
 CONTRACT DE INCHEIERE NR 1/01.06.2021
 SUPRAFAȚĂ TOTALĂ DIN ACTE 599.00 MP, MASURAT: 592.00 MP
 CATEGORIA DE FOLOSINȚĂ: CURȚI CONSTRUCTII DIN ACTE S=599.00 MP MASURAT S=592.00 MP

| BILANȚ TERITORIAL: | SUPRAFAȚA (mp) | PROCENT % |
|--------------------------------|----------------|-----------|
| SUPRAFAȚA CONSTRUITĂ | 80.00 mp | 13.35% |
| SUPRAFEȚE TERASE ȘI SCĂRI EXT. | 0.00 mp | 0.0% |
| SUPRAFAȚA PLATFORMĂ BETONATĂ | 519.00 mp | 86.65% |
| SUPRAFAȚA CAROSABIL AUTO | 0.00 mp | 0.0% |
| SUPRAFAȚA SPAȚIU VERDE | 0.00 mp | 0.0% |

| LEGENDA | |
|-----------------------------|-----|
| LIMITA PROPRIETATE CF 68565 | --- |
| LIMITA PROPRIETATE CF 68060 | --- |
| LIMITA ZONEI STUDIATE | --- |
| IMPREJMUIRE EXISTENTA | --- |
| LIMITA JURIDICĂ CF 52632 | --- |
| CALE DE ACCES | --- |
| PARCELA STUDIATA | --- |
| CONSTRUCTII EXISTENTE | --- |
| SPAȚIU VERDE | --- |
| ACCES PIETONAL INCINTĂ | --- |
| ACCES AUTO INCINTĂ | --- |
| AERISIRE GAZ | --- |
| GAGER | --- |
| INDICATOR | --- |
| STATIE | --- |
| CANAL | --- |
| STALP BETON | --- |
| COPAC | --- |

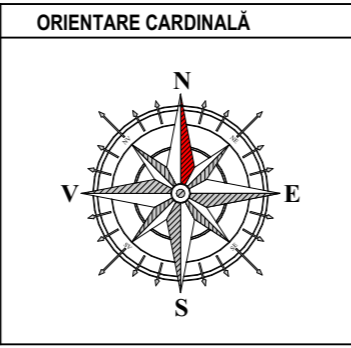
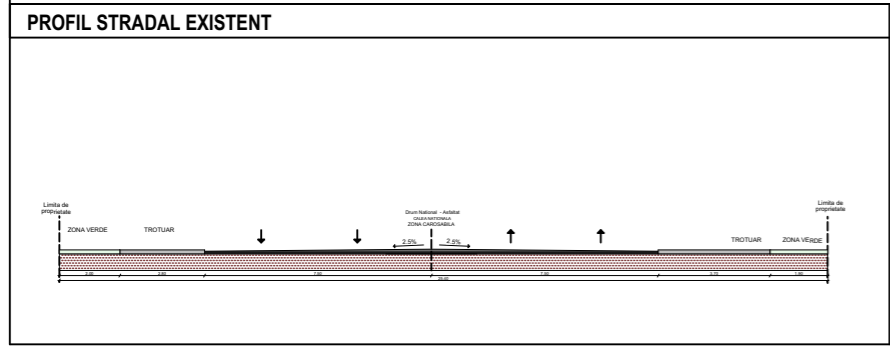

NOTĂ LEGALĂ
 1. Informațiile tehnice conținute în acest desen sunt proprietatea exclusivă a STRUCTURAL ENGINEERING DEVELOPMENT S.R.L. și nu pot fi utilizate sau divulgate la terți fără acordul scris al proprietarului. STRUCTURAL ENGINEERING DEVELOPMENT S.R.L. este singura entitate care se angajează pentru executarea copiilor planurilor și numai după înregistrarea prealabilă a comenzii.
 2. Toate drepturile de autor rezultate din folosirea autorizată a prezentului desen revin elaboratorului. Prezentul desen este numai pentru scopul și destinația menționate în indicator (cartuș) și numai pentru uzul beneficiarului acestuia. Încălcarea prevederilor de la pct. 1 atrage după sine răspunderea materială a părții în culpa.



STRUCTURE.ING
 DEVELOPMENT
 STRUCTURAL ENGINEERING DEVELOPMENT S.R.L.
 CUI R036533829 ; J7/405/16.09.2016
 Tel: 0757190660 www.structure-ing.ro office@structure-ing.ro

| SPECIFICATIE | NUME | SEMNATURA | Scara: 1:500 |
|--------------|-----------------------------|-----------|---------------|
| SEF PROIECT | Urb. Arh. Mihai TULBURE | | Data: 01/2022 |
| PROIECTAT | Urb. Arh. Mihai TULBURE | | |
| DESENAT | Stud. Arh. Iulian Buburuzan | | |

| | | |
|---------------------|--|------------------|
| Beneficiar: | SC ROLINA SRL | Pr. nr. 157/2021 |
| | Jud. Botosani, Mun. Botosani, Aleea Gen. Ghe. Avramecu, Nr.28, et. 1, ap 4 | |
| Titlul proiectului: | CONSTRUIRE SPALATORIE AUTO | Faza: P.U.D. |
| | Jud. Botosani, Mun. Botosani, Str. Calea Nationala, Nr. 24 H, CF 52632 | |
| Titlul plansei: | SITUATIE EXISTENTA | Pl. nr. U.01 |

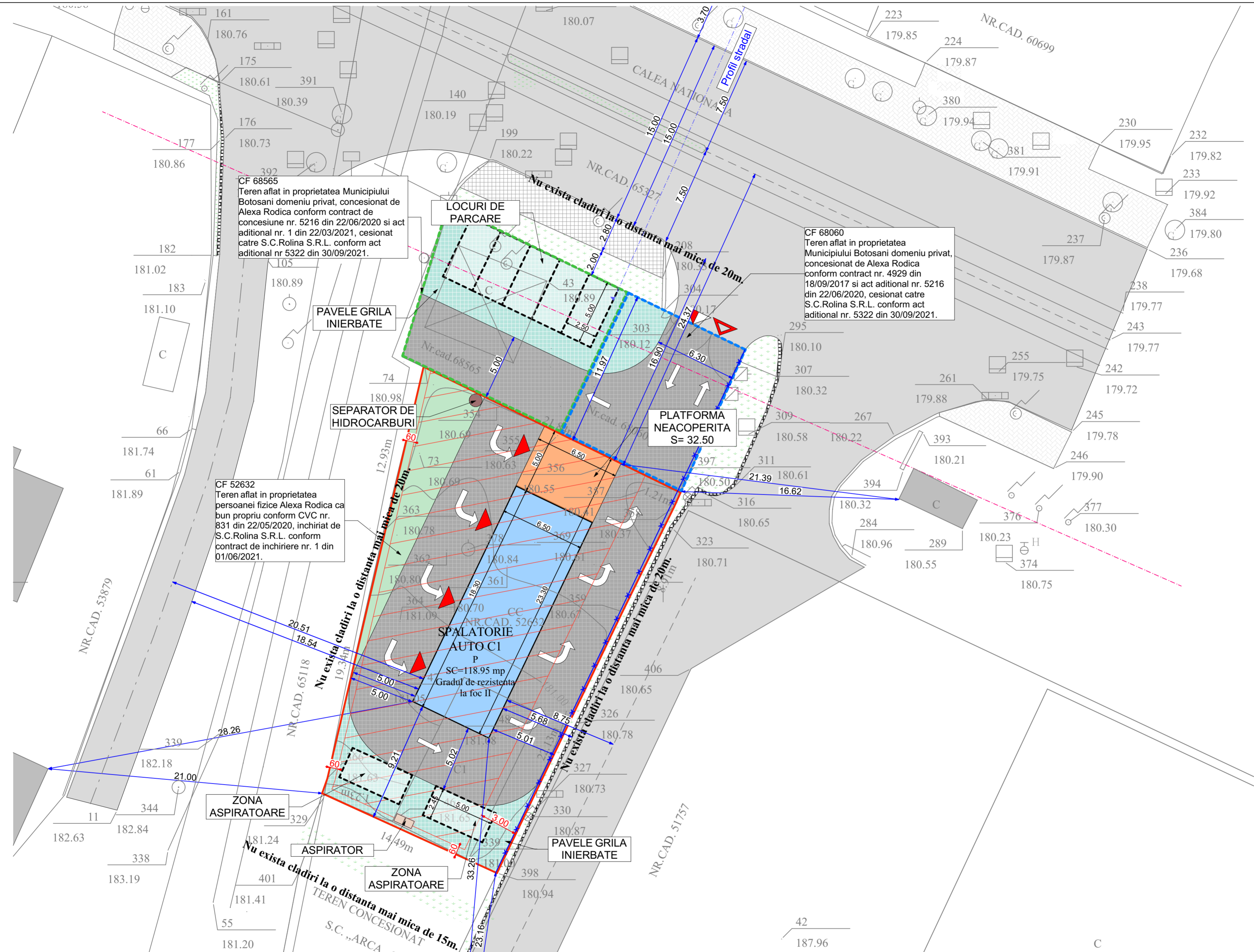
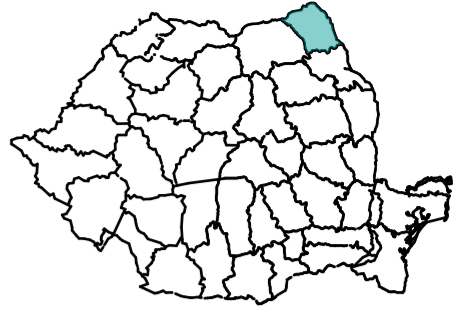

CF 68565
Teren aflat in proprietatea Municipiului Botosani domeniul privat, concesionat de Alexa Rodica conform contract de concesiune nr. 5216 din 22/06/2020 si act aditional nr. 1 din 22/03/2021, cesionat catre S.C.Rolina S.R.L. conform act aditional nr 5322 din 30/09/2021.

CF 68060
Teren aflat in proprietatea Municipiului Botosani domeniul privat, concesionat de Alexa Rodica conform contract nr. 4929 din 18/09/2017 si act aditional nr. 5216 din 22/06/2020, cesionat catre S.C.Rolina S.R.L. conform act aditional nr. 5322 din 30/09/2021.

CF 52632
Teren aflat in proprietatea persoanei fizice Alexa Rodica ca bun propriu conform CVC nr. 831 din 22/05/2020, inchiriat de S.C.Rolina S.R.L. conform contract de inchiriere nr. 1 din 01/06/2021.

CARACTERISTICILE AMPLASAMENTULUI:

| | |
|--------------------------------------|--------------|
| Acceleratia terenului - P1001-2005 | 0.16 g |
| Acceleratia terenului - P1001-2015 | 0.25 g |
| Pondusul de coala a terenului | 0.2 t |
| Incarcarea din zapada - CR 1-1-2012 | 2.5 kN/m² |
| Accelerarea din vant - CR 1-1-4-2012 | 0.4 kN/m² |
| Clasa de importanta - STAS 805477 | 100 - 110 cm |
| Clasa de importanta - normala | 2 |

INDICI URBANISTICI:

| | |
|------------------------|----------------------|
| P.O.T. EXISTENT=13.35% | C.U.T. EXISTENT=0.13 |
| P.O.T. PROPUȘ=19.85% | C.U.T. PROPUȘ=0.19 |

SUPRAFAȚA TEREN

| | |
|---------------------|--------------------|
| Din Acte: 599.00 mp | Masurat: 592.00 mp |
|---------------------|--------------------|

SITUAȚIE EXISTENTĂ:

TEREN PROPRIETATE PRIVATĂ CONFORM CONTRACTULUI DE VANZARE NR. 831 DIN 22.05.2020, ACT ADITIONAL NR 5322/30.09.2021 LA CONTRACT DE CONCESIUNE NR. 5216/22.06.2020, SI ACT ADITIONAL NR. 1/ 22.03.2021, CONTRACT DE CONCESIUNE 4929/2017

HCL NR 54/25.02.2021 S=170 MP
CONTRACT DE INCHIEIERE NR 1/01.06.2021
SUPRAFAȚA TOTALĂ DIN ACTE 599.00 MP - MASURAT: 592.00 MP
CATEGORIA DE FOLOSINȚĂ CURȚII CONSTRUCȚII DIN ACTE S=599.00 MP MASURAT S=592.00 MP

SITUAȚIE PROPUȘĂ:

| | |
|----------------------------------|-----------|
| OBIECTIV C1 | |
| SUPRAFAȚA CONSTRUITĂ PARTER | 118.95 mp |
| SUPRAFAȚA UTILĂ PARTER | 107.10 mp |
| SUPRAFAȚA CONSTRUITĂ DESFĂȘURATĂ | 118.95 mp |
| SUPRAFAȚA UTILĂ DESFĂȘURATĂ | 107.10 mp |

| | | |
|-----------------------|----------------------|--------|
| H. MAXIM LA COAMĂ | - de la coala ± 0.00 | 4.25 m |
| | - de la CTA | 4.25 m |
| H. MAXIM LA STREAȘINĂ | - de la coala ± 0.00 | 3.85 m |
| | - de la CTA | 3.85 m |

BILANȚ TERITORIAL:

| | |
|--|-----------|
| SUPRAFAȚA CONSTRUITĂ | 118.95 mp |
| SUPRAFAȚE PLATFOMA NEACOPERITA | 32.50 mp |
| SUPRAFAȚA PLATFOMA BETONATĂ/ CAROSABIL | 315.17 mp |
| SUPRAFAȚA SPAȚIU VERDE | 132.38 mp |

LEGENDĂ

| | |
|-----------------------------|--------|
| LIMITA PROPRIETATE CF 68565 | --- -- |
| LIMITA PROPRIETATE CF 68060 | --- -- |
| ALINIERE | --- -- |
| LIMITA JURIDICĂ CF 52632 | --- -- |
| PERETI EXTERIORI | --- -- |
| IMPREJMUIRE | --- -- |
| ZONA EDIFICABILA | --- -- |
| CAROSABIL AUTO | --- -- |
| CONSTRUCTIA PROPUSA | --- -- |
| PLATFORMA NEACOPERITA | --- -- |
| CONSTRUCTII EXISTENTE | --- -- |
| SPAȚIU VERDE AMENAJAT | --- -- |
| PAVELE INIERBATE | --- -- |
| LOC DE PARCARE | --- -- |
| PLATFORMA BETONATA | --- -- |
| SEPARATOR DE HIDROCARBURI | --- -- |
| CIRCULATIE AUTO | --- -- |
| ACCES PIETONAL INCINTĂ | --- -- |
| ACCES AUTO INCINTĂ | --- -- |
| ACCES BOXA | --- -- |

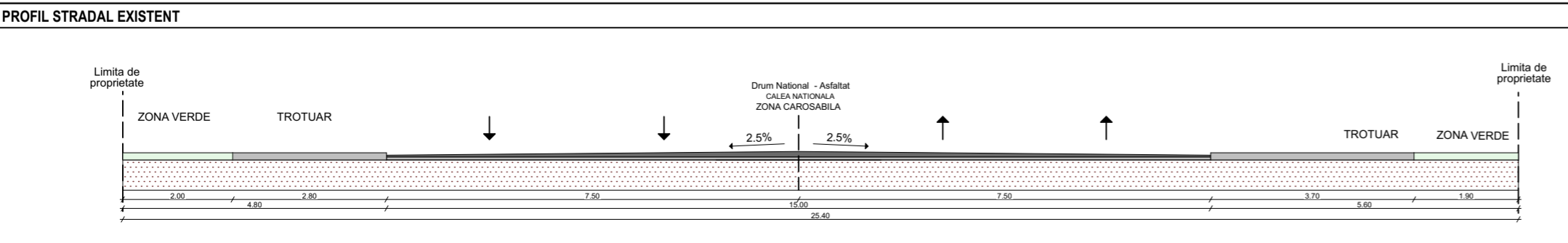

ORIENTARE CARDINALĂ

NOTĂ LEGALĂ

1. Informațiile tehnice conținute în acest desen sunt proprietatea exclusivă a STRUCTURAL ENGINEERING DEVELOPMENT S.R.L. și nu pot fi utilizate sau divulgate la terți fără acordul scris al proprietarului. STRUCTURAL ENGINEERING DEVELOPMENT S.R.L. este singura entitate care se angajează pentru executarea copierii planurilor și numai după înregistrarea preliminară a comenzii.
2. Toate drepturile de autor rezultate din folosirea autorizată a prezentului desen revin elaboratorului. Prezentul desen este numai pentru scopul și destinația menționate în indicator (cartuș) și numai pentru uzul beneficiarului acestuia. Incalcare prevederilor de la pct. 1 atrage după sine răspunderea materială a părții în culpă.

STRUCTURE.ING
DEVELOPMENT
STRUCTURAL ENGINEERING DEVELOPMENT S.R.L.
CUI RO36533829 ; 37/405/16.09.2016
Tel: 0757190660 www.structure-ing.ro office@structure-ing.ro

| | | | |
|--------------|-----------------------------|-----------|---------------|
| SPECIFICATIE | NUME | SEMNATURA | SCARA |
| SEF PROIECT | Urb. Arh. Mihai TULBURE | | 1:200 |
| PROIECTAT | Urb. Arh. Mihai TULBURE | | Data: 01/2022 |
| DESENAT | Stud. Arh. Iulian Buburuzan | | |

Beneficiar: **SC ROLINA SRL**
Jud. Botosani, Mun. Botosani, Aleea Gen. Ghe. Avramescu, Nr.28, et. 1, ap.4

Pr. nr. 157/2021

Faza: P.U.D. D.T.A.C.

Titlul proiectului: **CONSTRUIRE SPALATORIE AUTO**
Jud. Botosani, Mun. Botosani, Str. Calea Nationala, Nr. 24 H, CF 52632

Titlul planșei: **REGLEMENTARI URBANISTICE PLAN DE SITUAȚIE**

Pl. nr. U.02

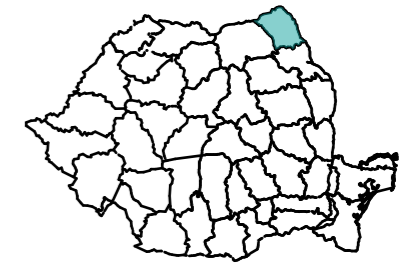

CARACTERISTICILE AMPLASAMENTULUI:

| | |
|---------------------------------------|-----------------------|
| Acceleratia terenului - P100/1-2008 | 0.16 g |
| Acceleratia terenului - P100/1-2013 | 0.20 g |
| Perioada de colt a terenului | 0.7 s |
| Incarcarea din zapada - CR 1-1-3/2012 | 2.5 kN/m ² |
| Incarcarea din vant - CR 1-1-4/2012 | 0.6 kN/m ² |
| Adancimea de inghet - STAS 6054/77 | 100 - 110 cm |
| Clasa de importanta | III |
| Categoria de importanta - redusa | C |

Nota
 1. Orice modificare a prevederilor prezentei planse se face numai cu acordul scris al proiectantului;
 2. Orice neconcordanta intre prevederile prezentei planse si situatia din amplasament se va aduce imediat la cunoschina proiectantului.

INDICI URBANISTICI:

| | |
|-----------------------|----------------------|
| P.O.T. EXISTENT=0.00% | C.U.T. EXISTENT=0.00 |
| P.O.T. PROPUȘ =19.85% | C.U.T. PROPUȘ=0.19 |

SUPRAFAȚĂ TEREN

| | |
|---------------------|--------------------|
| Din Acte: 599.00 mp | Masurat: 592.00 mp |
|---------------------|--------------------|

SITUAȚIE EXISTENTĂ:

TEREN PROPRIETATE PRIVATĂ CONFORM CONTRACTULUI DE VANZARE NR. 831 DIN 22.05.2020, ACT ADIȚIONAL NR. 5322/30.09.2021 LA CONTRACT DE CONCESIUNE NR. 5216/22.06.2020, SI ACT ADIȚIONAL NR. 1/ 22.03.2021, CONTRACT DE CONCESIUNE 4929/2017
 HCL NR 54/25.02.2021 S=170 MP
 CONTRACT DE INCHEIERE NR 1/01.06.2021
 SUPRAFAȚA TOTALĂ DIN ACTE 599.00 MP , MASURAT: 592.00 MP
 CATEGORIA DE FOLOSINȚĂ: CURȚI CONSTRUCȚII DIN ACTE S=599.00 MP MASURAT S=592.00 MP

SITUAȚIE PROPUȘĂ:

OBIECTIV C1

| | |
|----------------------------------|--|
| SUPRAFAȚA CONSTRUITĂ PARTER | 118.95 mp |
| SUPRAFAȚA UTILĂ PARTER | 107.10 mp |
| SUPRAFAȚA CONSTRUITĂ DESFĂȘURATĂ | 118.95 mp |
| SUPRAFAȚA UTILĂ DESFĂȘURATĂ | 107.10 mp |
| H. MAXIM LA COAMĂ | - de la cota ± 0.00 4.25 m - de la CTA 4.25 m |
| H. MAXIM LA STREAȘINĂ | - de la cota ± 0.00 3.85 m - de la CTA 3.85 m |

BILANȚ TERITORIAL:

| | |
|---|-----------|
| SUPRAFAȚA CONSTRUITĂ | 118.95 mp |
| SUPRAFEȚE PLATFORMA NEACOPERITA. | 32.50 mp |
| SUPRAFAȚA PLATFORMĂ BETONATĂ/ CAROSABIL | 315.17 mp |
| SUPRAFAȚA SPAȚIU VERDE | 132.38 mp |

LEGENDĂ

| | |
|-----------------------------|--|
| PROIECTE INVELITOARE | |
| LIMITA JURIDICĂ CF 52632 | |
| IMPREJMUIRE TEREN | |
| CONSTRUCȚIA PROPUȘĂ | |
| PEREȚI EXTERIORI | |
| REȚEA GAZ NATURAL EXISTENTĂ | |
| REȚEA ELECTRICA EXISTENTĂ | |
| REȚEA APA EXISTENTĂ | |
| REȚEA CANALIZARE EXISTENTĂ | |
| RACORD ELECTRIC PROPUȘ | |
| RACORD GAZE NATURALE PROPUȘ | |
| RACORD REȚEA APA PROPUȘ | |
| RACORD CANALIZARE PROPUȘ | |
| CIRCULAȚIE AUTO | |
| ACCES PIETONAL INCINTĂ | |
| ACCES AUTO INCINTĂ | |
| ACCES BOXA | |



PROFIL STRADAL EXISTENT

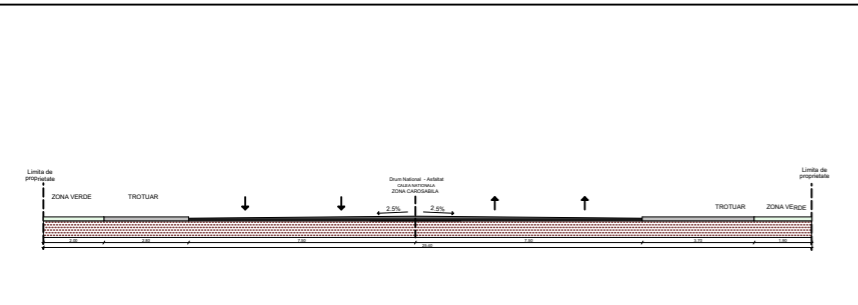

ORIENTARE CARDINALĂ

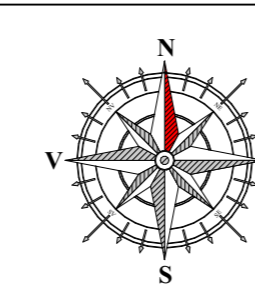

NOTĂ LEGALĂ

1. Informațiile tehnice conținute în acest desen sunt proprietatea exclusivă a STRUCTURAL ENGINEERING DEVELOPMENT S.R.L. și nu pot fi utilizate sau divulgate la terți fără acordul scris al proprietarului. STRUCTURAL ENGINEERING DEVELOPMENT S.R.L. este singura entitate care se angajează pentru executarea copiilor planurilor și numai după înregistrarea prealabilă a comenzii.
 2. Toate drepturile de autor rezultate din folosirea autorizată a prezentului desen revin elaboratorului. Prezentul desen este numai pentru scopul și destinația menționate în indicator (cartuș) și numai pentru uzul beneficiarului acestuia. Încălcarea prevederilor de la pct. 1 atrage după sine răspunderea materială a părții în culpa.



STRUCTURE.ING

DEVELOPMENT
 STRUCTURAL ENGINEERING DEVELOPMENT S.R.L.
 CUI RO36533829 ; J7/405/16.09.2016
 Tel: 0757190660 www.structure-ing.ro office@structure-ing.ro

| | | | |
|--------------|-----------------------------|-----------|------------------|
| SPECIFICAȚIE | NUME | SEMNAȚURA | Scara: 1:500 |
| SEF PROIECT | Urb. Arh. Mihai TULBURE | | Data: 01/2022 |
| PROIECTAT | Ing. Andrei CIORTU | | |
| DESENAT | Stud. Arh. Iulian Buburuzan | | |

| | | | |
|---------------------|--|---------|----------|
| Beneficiar: | SC ROLINA SRL | Pr. nr. | 157/2021 |
| | Jud. Botosani, Mun. Botosani ,Aleea Gen. Ghe. Avramecu, Nr.28, et. 1, ap 4 | | |
| Titlul proiectului: | CONSTRUIRE SPALATORIE AUTO | Faza: | P.U.D. |
| | Jud. Botosani, Mun. Botosani , Str. Calea Nationala, Nr. 24 H, CF 52632 | | |
| Titlul planșei: | REGLEMENTARI EDILITARE | Pl. nr. | U.03 |

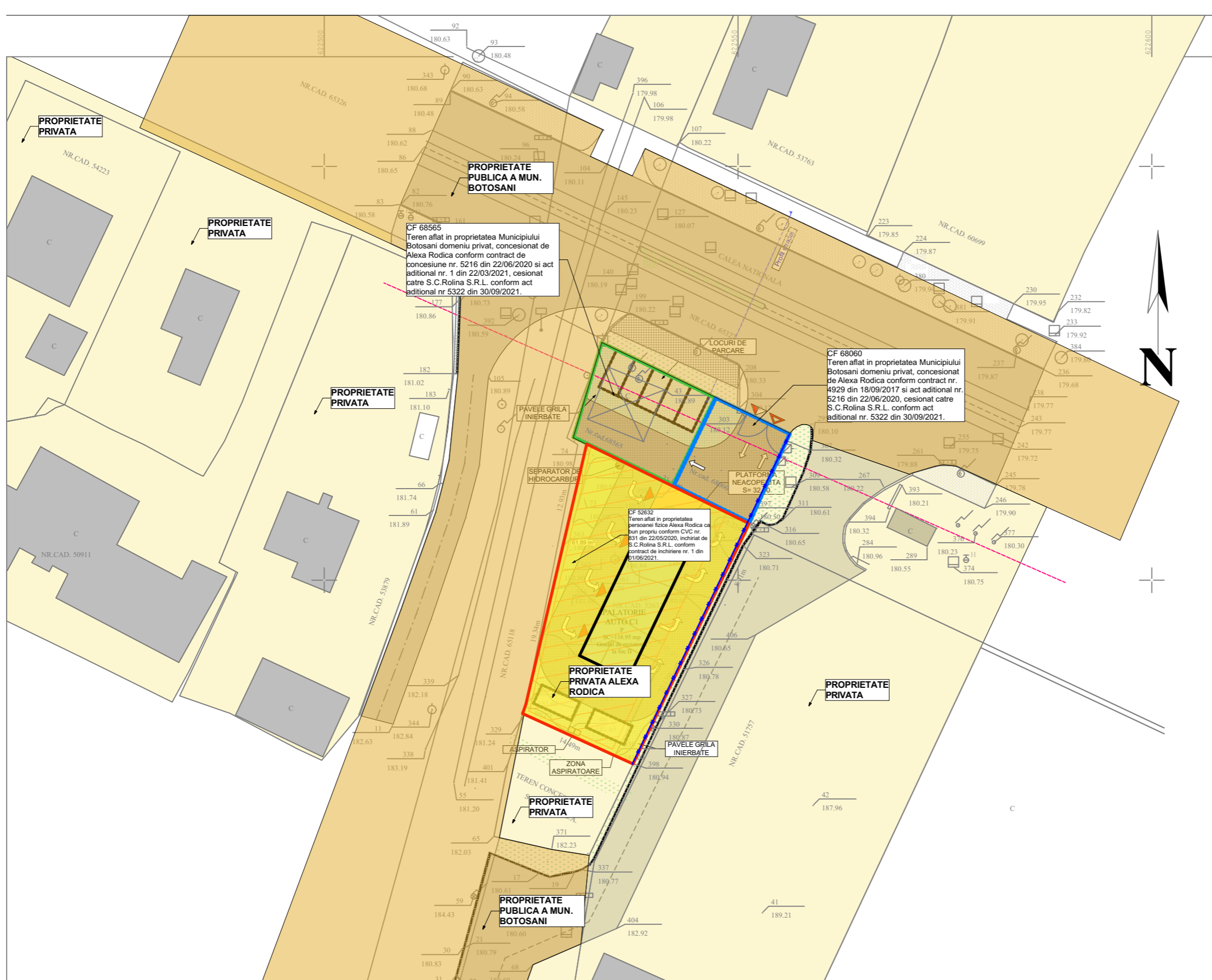
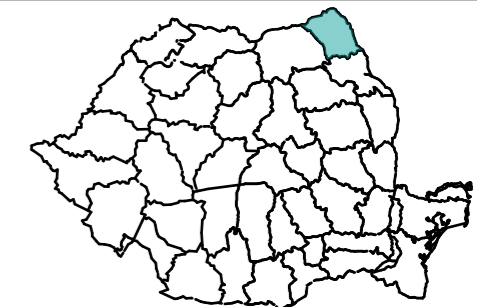

| CARACTERISTICILE AMPLASAMENTULUI: | |
|---------------------------------------|--------------|
| Acceleratia terenului - P1001-2006 | 0,16 g |
| Acceleratia terenului - P1001-2013 | 0,20 g |
| Perioada de colt a terenului | 0,7 s |
| Incarcarea din zapada - CR 1-1-3/2012 | 2,5 kN/mp |
| Incarcarea din vant - CR 1-1-4/2012 | 0,6 kPa |
| Adancimea de inghet - STAS 954/77 | 100 - 110 cm |
| Clasa de importanta | III |
| Categoria de importanta - redusa | C |

Nota
1. Orice modificare a prevederilor prezentei planse se face numai cu acordul scris al proiectantului;
2. Orice neconcordanță între prevederile prezentei planse și situația din amplasament se va aduce imediat la cunoștință proiectantului.

| INDICI URBANISTICI: | |
|-----------------------|----------------------|
| P.O.T. EXISTENT=0.00% | C.U.T. EXISTENT=0.00 |
| P.O.T. PROPUȘ =19.85% | C.U.T. PROPUȘ=0.19 |

| SUPRAFAȚĂ TEREN | Din Acte: 599.00 mp | Masurat: 592.00 mp |
|---------------------|---------------------|--------------------|
| SITUAȚIE EXISTENTĂ: | | |

TEREN PROPRIETATE PRIVATĂ CONFORM CONTRACTULUI DE VANZARE NR. 831 DIN 22.05.2020, ACT ADIȚIONAL NR. 5322/30.09.2021 LA CONTRACT DE CONCESIUNE NR. 5216/22.06.2020, SI ACT ADIȚIONAL NR. 1/ 22.03.2021, CONTRACT DE CONCESIUNE 4929/2017
HCL NR 54/25.02.2021 S=170 MP
CONTRACT DE INCHEIERE NR 1/01.06.2021
SUPRAFAȚĂ TOTALĂ DIN ACTE 599.00 MP , MASURAT: 592.00 MP
CATEGORIA DE FOLOSINȚĂ: CURȚI CONSTRUCȚII DIN ACTE S=599.00 MP MASURAT S=592.00 MP

| BILANȚ TERITORIAL: | SUPRAFAȚA (mp) | PROCENT % |
|--|----------------|-----------|
| SUPRAFAȚĂ CONSTRUITĂ | 118.95 mp | 19.85% |
| SUPRAFAȚE PLATFORMA NEACOPERITA | 32.50 mp | 5.40% |
| SUPRAFAȚA PLATFORMĂ BETONATĂ/CAROSABIL | 315.17 mp | 52.60% |
| SUPRAFAȚA SPAȚIU VERDE | 132.38 mp | 22.15% |

| LEGENDA | |
|-----------------------------|-----------|
| LIMITA PROPRIETATE CF 68565 | --- -- -- |
| LIMITA PROPRIETATE CF 68060 | --- -- -- |
| PERETI EXTERIORI | — — — — |
| LIMITA JURIDICĂ CF 52632 | — — — — |
| IMPREJUMUIRE TEREN | — — — — |
| CALE DE ACCES | — — — — |
| PARCELA STUDIATA | — — — — |
| CONSTRUCȚII EXISTENTE | — — — — |
| TEREN PROPRIETATE PRIVATA | — — — — |
| PROPRIETATE PUBLICA | — — — — |
| ACCES PIETONAL INCINTĂ | ▲ |
| ACCES AUTO INCINTĂ | ▲ |
| AERISIRE GAZ | ○ |
| GAGER | — — — — |
| INDICATOR | — — — — |
| STATIE | ○ |
| CANAL | — — — — |
| STALP BETON | — — — — |
| COPAC | — — — — |

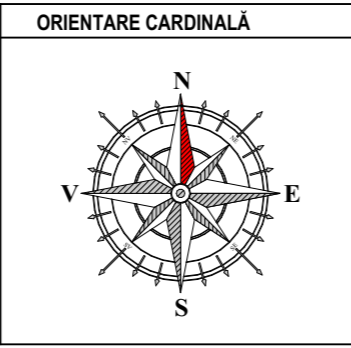
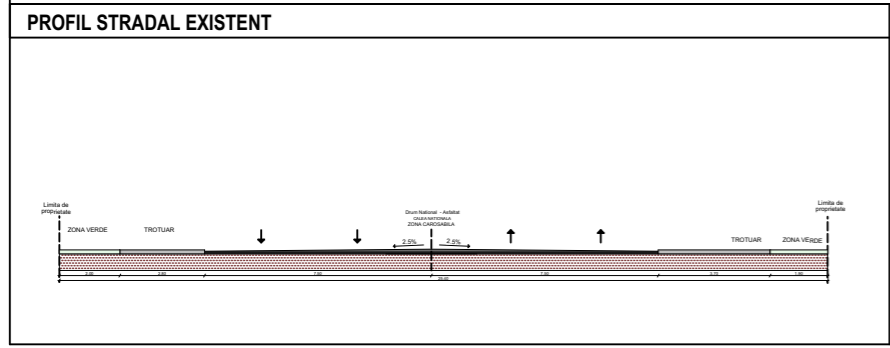

NOTĂ LEGALĂ

1. Informațiile tehnice conținute în acest desen sunt proprietatea exclusivă a STRUCTURAL ENGINEERING DEVELOPMENT S.R.L. și nu pot fi utilizate sau divulgate la terți fără acordul scris al proprietarului. STRUCTURAL ENGINEERING DEVELOPMENT S.R.L. este singura entitate care se angajează pentru executarea copiilor planurilor și numai după înregistrarea prealabilă a comenzii.

2. Toate drepturile de autor rezultate din folosirea autorizată a prezentului desen revin elaboratorului. Prezentul desen este numai pentru scopul și destinația menționate în indicator (cartuș) și numai pentru uzul beneficiarului acestuia. Încălcarea prevederilor de la pct. 1 atrage după sine răspunderea materială a părții în culpa.



STRUCTURE.ING
DEVELOPMENT
STRUCTURAL ENGINEERING DEVELOPMENT S.R.L.
CUI RO36533829 ; J7/405/16.09.2016
Tel: 0757190660 www.structure-ing.ro office@structure-ing.ro

| SPECIFICATIE | NUME | SEMNETURA | Scara: 1:500 |
|--------------|-----------------------------|-----------|------------------|
| SEF PROIECT | Urb. Arh. Mihai TULBURE | | Data: 01/2022 |
| PROIECTAT | Urb. Arh. Mihai TULBURE | | |
| DESENAT | Stud. Arh. Iulian Buburuzan | | |

| | | |
|---------------------|--|---------------------|
| Beneficiar: | SC ROLINA SRL Jud. Botosani, Mun. Botosani ,Aleea Gen. Ghe. Avramecu, Nr.28, et. 1, ap 4 | Pr. nr. 157/2021 |
| Titlul proiectului: | CONSTRUIRE SPALATORIE AUTO Jud. Botosani, Mun. Botosani , Str. Calea Nationala, Nr. 24 H, CF 52632 | Faza: P.U.D. |
| Titlul planșei: | OBIECTIVE DE UTILITATE PUBLICA | Pl. nr. U.04 |